ANO 2 - NÚMERO 19

COMPUTER & games

SAL EDITORA
R$ 9,80

REALIDADE VIRTUAL
UM ÓCULOS PARA "ENTRAR" NOS JOGOS DO PC

THE NEED FOR SPEED
PISTAS E ESTRADAS NUM NOVO SIMULADOR

PERFORMA 6200 CD
O MULTIMÍDIA DA APPLE: UM MAC DOMÉSTICO

INTERNET
VEJA - E SEJA VISTO - NA REDE MUNDIAL

ROTEIRO COMPLETO
DAY OF THE TENTACLE

FUTEBOL:
ACTUA SOCCER E FIFA 96
ENTRE EM CAMPO COM DOIS SUPERGAMES

REBEL ASSAULT II
STAR WARS
UM NOVO DESAFIO CONTRA AS FORÇAS DO IMPÉRIO

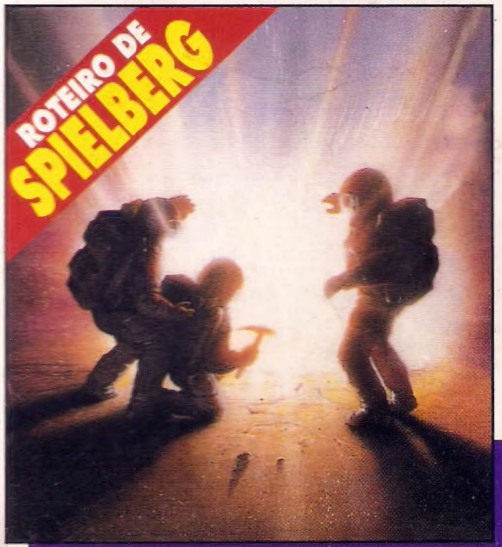

THE DIG
DICAS PARA DESVENDAR TODOS OS MISTÉRIOS

BRASOFT

Pioneirismo e Competência na Distribuição de Softwares no Brasil

Tel.: (011) 238-1444

Fax: (011) 238-1447

A BATALHA DAS BESTAS

O SOFTWARE CERTO PARA CRIAÇÃO GRÁFICA

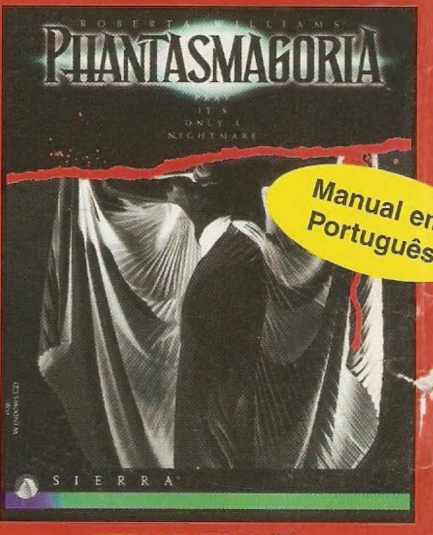

TERROR EM 7 CDs

MULTIMEDIA ENTERTAINMENT
BRASOFT GAMES

O atendimento personalizado, fazem da BRASOFT

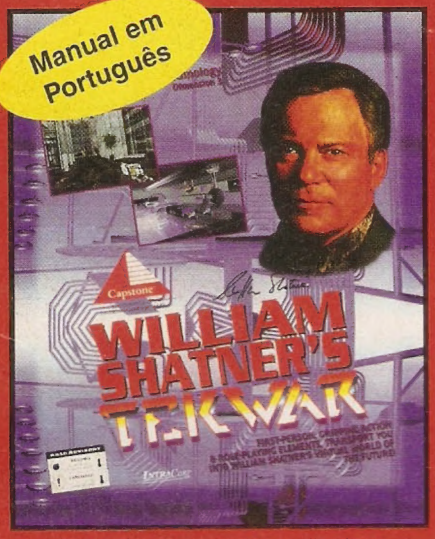

A GUERRA DA NOVA DROGA

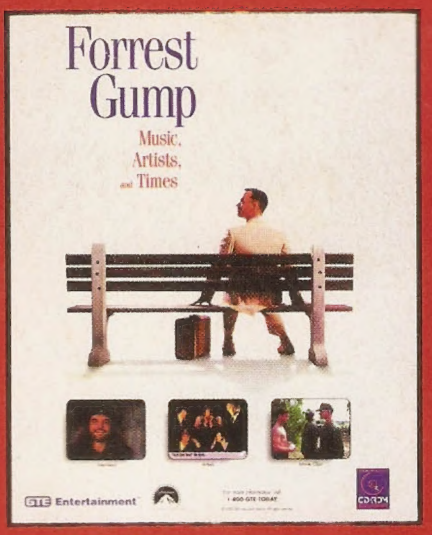

UM FILME EM SEU MICRO

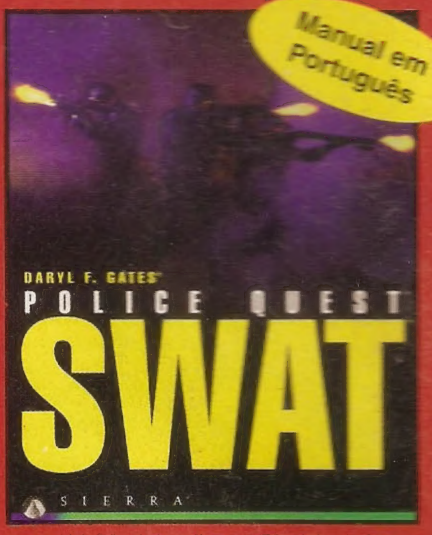

A ELITE POLICIAL EM CD-ROM

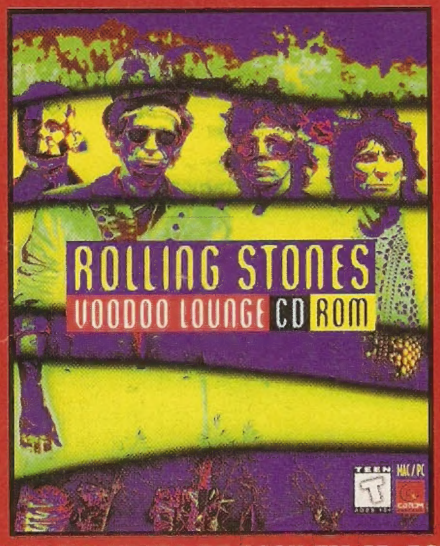

A MAIOR BANDA DE ROCK EM CD-ROM

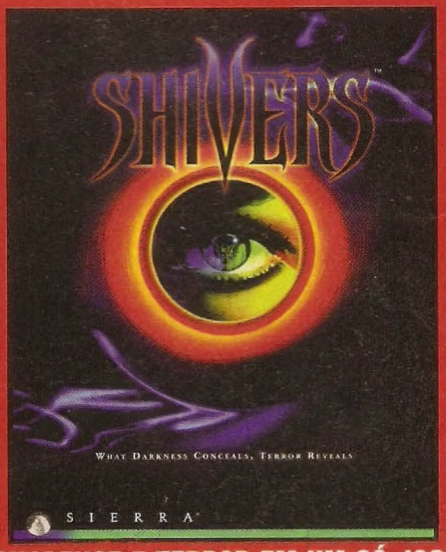

SUSPENSE E TERROR EM UM SÓ JOGO

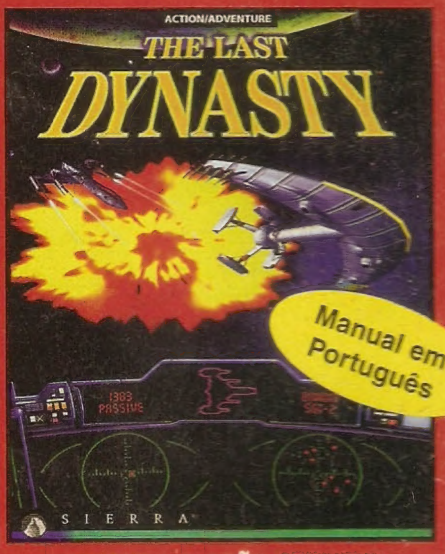

AVENTURA E AÇÃO ESPACIAL

AVENTURA ESPACIAL

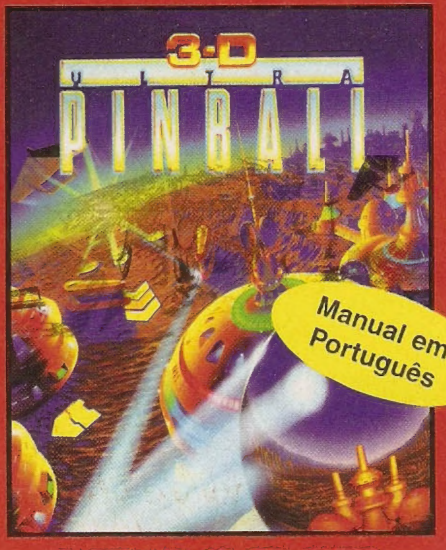

FLIPERAMA NO SEU MICRO

AVENTURA JUVENIL

a variedade de produtos e preços competitivos
o mais completo distribuidor do Brasil.

ÍNDICE

Day of the Tentacle
A estratégia completa para vencer os terríveis tentáculos

pág.41

12 **Detetive multimídia**
A atriz Viviane Pasmanter conta tudo sobre seu trabalho em jogos para PC

14 **Especial**
Comdex Consumer 95: as novidades no mercado de informática

19 **Apresentação**
Conheça o Macintosh Performa 6200 CD

22 **Realidade virtual**
Óculos para curtir jogos com efeitos muito especiais

24 **The Need for Speed**
Acelere tudo nas curvas deste simulador

26 **The Dig**
O roteiro completo para "viajar" neste fantástico adventure

30 **Rebel Assault II**
Derrote as forças malignas do Império

32 **Hexen**
Detone os monstros nojentos nos corredores de um castelo medieval

38 **Actua Soccer**
Participe deste campeonato com craques do mundo inteiro

40 **Fifa Soccer 96**
Prepare seu time e entre em campo

44 **Esotérica**
Astrologia, tarô, anjos e outros temas místicos em CD ROM

Cartas.....06
Softs 08
BBS 45

Preview Wing Commander 4- The Price of Freedom
O quarto game da série promete grandes desafios

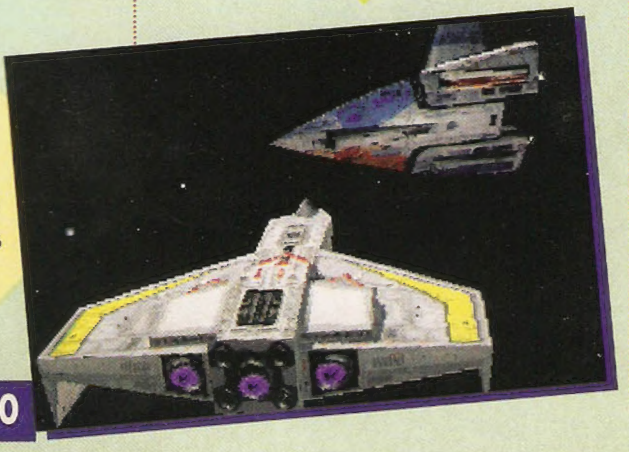

pág.50

AO LEITOR

As novidades desta edição começam com a apresentação do Macintosh Performa 6200 CD (pág. 19), um computador multimídia da Apple, com recursos que permitem até intercâmbio de arquivos com o PC. Quem se liga em realidade virtual vai curtir o Virtual i-Glasses (pág. 22), um óculos diferente, que ligado ao computador, cria uma série de efeitos muito especiais.

Embarque também na viagem intergalática do game The Dig (pág. 26), um adventure da Lucas Arts com roteiro original de Steven Spielberg. Para não ficar "perdido no espaço", confira as dicas de Computer & Games e detone esta aventura até o final.

Saia de órbita e assuma o comando das incríveis naves de Rebel Assault II (pág. 30), para derrotar as forças do Império (e se divertir muito) em mais um alucinante combate nas estrelas.

Para brigar aqui na Terra, encare o desafio de elaborar sua estratégia de guerra em Front Lines (pág. 34) ou detone os monstros esquisitos de Hexen (pág. 32), a incrível seqüência de Heretic, com labirintos de arrepiar.

Experimente também as novas emoções de pilotar uma Ferrari ou um Porsche nas pistas e estradas cheias de curvas do game The Need for Speed (pág 24). Depois de tanta adrenalina, que tal um bate bola para relaxar? Conheça dois super games de futebol em CD ROM : Actua Soccer (pág. 38) e Fifa 96 (pág 40) e entre em campo para mostrar que você é fera.

Fique esperto e descubra o CU SeeMe, um novo recuso para "surfar" na Internet, conversando (de verdade) e conhecendo mais de perto novos amigos de todos os cantos do mundo. Aproveite e conte para eles tudo sobre as dicas e lançamentos apresentados nesta edição de Computer & Games.

Mônica Pina

CAPA: Criação: Paulo Affonso Soares / **Fotos:** Daumer De Giuli e Divulgação

CD ROM COMPUTER & games

DIVIRTA-SE COM OS DEMOS JOGÁVEIS DE:

FULL THROTTLE

Acelere sua moto pelas estradas deste adventure alucinante.

APACHE

As emoções de comandar um helicóptero de combate.

INDYCAR RACING 2

A nova versão do incrível simulador de corridas.

HEXEN

Detone todos os monstros nos escuros corredores de um castelo medieval nesta seqüência do game Heretic.

ACTUA SOCCER

Entre em campo e prove que você é um craque no futebol.

E MAIS:

-REBEL ASSAULT II

Descubra o visual incrível deste game da série Star Wars.

-BBS

O programa de comunicação Workgroup Manager.

-ROYALTIES FREE SOUNDS

Sons para copiar e se divertir no micro.

- LINDAS FOTOS

GUIA DO CD ROM COMPUTER & GAMES

Confira o procedimento indicado para instalação dos demos de jogos nos ambientes DOS e Windows:

INSTALANDO O CD ROM NO WINDOWS:

Siga os seguintes passos para a instalação de seu CD ROM **Computer & Games** 3, mesmo que você já tenha instalado as versões anteriores:

1- Coloque seu CD ROM **Computer & Games** no drive;

2 - No Gerenciador de Programas (Program Manager) do Windows, escolha Arquivo (File) na barra de menu;

3 - Clique Executar (Run);

4 - Na Linha de Comando (Comand Line) digite a letra que indica seu drive de CD ROM seguida de dois pontos (:) e SETUP.EXE. Por exemplo: D:\SETUP.EXE ;

5 - Aguarde a instalação. Será criado um grupo **Computer & Games** em seu Windows;

6 - Clique duas vezes no ícone SISAL para ativar o programa **Computer & Games**.

INSTALANDO OS DEMOS NO AMBIENTE DOS:

Para instalar os demos no DOS, siga as instruções:

1 - Saia do Windows, mas não utilize o " Aviso do MS DOS " (ou DOS Prompt). Caso esteja trabalhando com o Windows 95 é necessário reinicializar o computador no modo MS-DOS, correspondente à terceira opção do comando Desligar (ShutDown).

2 - Uma vez no DOS você deve mudar para a unidade de disco (Drive) correspondente ao CD ROM (geralmente indicada pela letra D), através do comando < Drive>: onde Drive é substituído pela letra do Drive do seu CD ROM em seu computador, por exemplo D:

3 - Tendo mudado para a unidade de disco de seu CD ROM, digite : DEMOS. Este programa apresentará para você uma lista dos cinco demos existentes no CD ROM Computer & Games 3, que poderão ser selecionadas através da escolha da letra correspondente a cada uma delas. Por exemplo: digitando a letra "A" você instalará o demo do Full Throttle.

OBSERVAÇÕES:

1- Antes de tentar instalar qualquer demo, verifique se o seu hard disk tem espaço disponível para a instalação do demo desejado.

2 - Sempre que quiser jogar algum outro demo, execute o programa chamado DEMO.

3 - Alguns demos necessitam do mouse ativo para serem executados.

4 - Os demos serão instalados em seu drive C para que seja permitida a configuração da placa de som, gravação dos recordes e também para oferecer melhor performance. Segue abaixo uma tabela com os diretórios de cada um dos demos, para que você possa excluí-los quando desejar, utilizando o comando DELTREE.

Para deletar o demo do IndyCar Racing II, por exemplo, basta digitar o comando DELTREE C:\INDYCAR.

DEMO	Diretório no drive C
Full Throttle	C:\LECDEMOS
Rebel Assault II	C:\LECDEMOS
IndyCar Racing II	C:\INDYCAR
Hexen	C:\HEXEN
Apache	C:\APACHE

Informações e suporte ao usuário: Z Movie, fone (021) 295-2515

FULL THROTTLE CONGELADO

Gostaria de saber o que fazer no jogo Full Throttle depois de consertar a moto na oficina de Maureen. Além disso, às vezes o jogo trava no meu 486 DX2 66, com 8 Mega de RAM e a imagem fica congelada, com a luz do drive "D" piscando direto. O que posso fazer?

Wilse Brito Filho
Fortaleza, CE

A dica: após consertar a moto, vá até a estrada e repare nos helicópteros que estão bloqueando o caminho. Volte para a torre da gasolina, encoste na escada e dispare o alarme: os helicópteros vão para a torre da gasolina, liberando a estrada. Confira as outras dicas no roteiro completo de Full Throttle, publicado na edição n º 13 de ***Computer & Games****. O travamento pode estar ocorrendo devido à configuração de memória. Para resolvê-lo entre no programa de instalação do jogo e crie um disco de boot, seguindo as indicações do próprio jogo .*

DÚVIDAS

Tenho milhões de dúvidas no jogo Day of the Tentacle. Só consegui entregar a pena de ouro ao Red Erison e comprar o diamante. E agora? Estou desesperado.

Rogerio Luiz Moreira
Santo André, SP

Muitas cartas semelhantes chegaram à redação. Para socorrer os leitores ameaçados pelos poderosos tentáculos, publicamos o roteiro completo do jogo Day of the Tentacle nesta edição (pág 41).

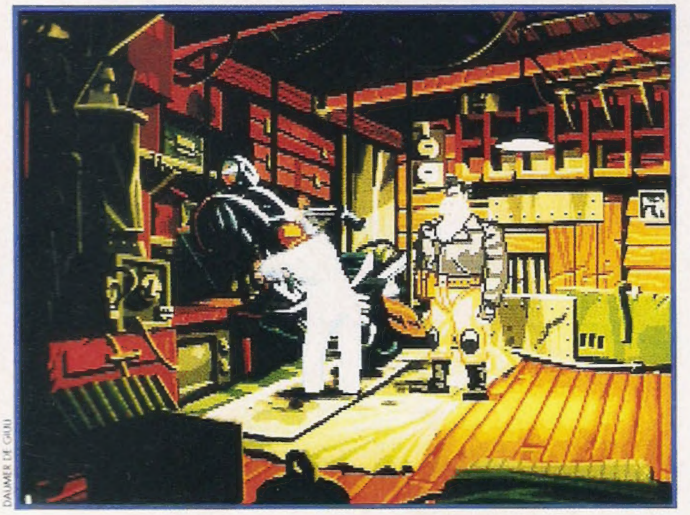

DAUMER DE GIULI

Full Throttle: dicas para passar pelo bloqueio

WORLD CIRCUIT

Tenho um micro 486 e sempre que tento jogar World Circuit aparece a mensagem "Programa muito grande para ser alocado na memória". Quando tento jogar pelo Windows, aparece a mensagem "Feche um ou mais aplicativos ou libere mais espaço em disco". O que devo fazer para conseguir rodar o jogo?

Luiz Fernando Mendonça
São Paulo, SP

Esta informação de erro acontece porque o jogo não foi instalado corretamente. Se fosse um problema de configuração de memória, a mensagem no DOS seria diferente. Reinstale o jogo e se o problema persistir entre em contato com o distribuidor, pois pode haver algum disquete com defeito.

WINDOWS 95

Estou pensando em comprar o Windows 95, mas antes gostaria de saber se os games Outpost, Vortex e The Journeyman Project (todos desenvolvidos para Windows) rodam sem problemas no Windows 95.

Carlos Eduardo L.
Niterói, RJ

O Vortex e o Journeyman Project rodam sem problemas. O Outpost, segundo a relação de programas compatíveis divulgada pela Microsoft, também não apresentará defeitos, embora nós não tenhamos realizado testes específicos com este jogo aqui na redação de ***Computer & Games****.*

TRANSFERÊNCIA DE DADOS

Tenho problemas com meu modem Zoltrix 14400, pois durante as conexões surgem vários erros de transferência quando tento fazer uploads. Um arquivo de 100 Kb chega a demorar 5 minutos para ser transmitido. Por outro lado nos dowloads nada de errado acontece. Já tentei usar diferentes programas de comunicação e conferi os protocolos de comunicação (ZMODEM). Como solucionar esse problema?

Fernando S. Kotani
Curitiba, PR

Um dos problemas que podem ocorrer com o modem Zoltrix é exatamente esse: os erros na transferência de arquivos, devido a problemas na configuração do programa usado. Tente usar o software de comunicação Terminate 3.0, entrar no programa de configuração e selecionar seu modem da lista apresentada pelo programa. O software configurará seu modem da melhor forma possível. Se mesmo assim o problema não se resolver, outras causas possíveis são "sujeira" na linha telefônica ou até mesmo defeito no modem.

IMAGENS PISCANDO

Eu tento carregar o Windows no padrão 1024X 768 e 800X600 e aparece uma tela maior que o monitor. Quando tento abrir imagens fora do Windows a tela fica pulando e

Outpost: na lista dos jogos compatíveis com o Win95

piscando. Será que é porque meu monitor não é SVGA? E mais uma dúvida: comprei um joystick QuickShot Super Warrior, mas dos quatro botões, somente dois funcionam. O que devo fazer?

Fábio Borges Léo
São Bernardo do Campo, SP

Uma das causas desse problema pode ser o monitor ou placa de vídeo não compatíveis. Pelo que você descreveu, parece ser mais a placa de vídeo. Placas de vídeo mais comuns, como a Cirrus Logic ou Trident de 1 Mega geralmente apresentam menos problemas de compatibilidade. Quanto ao joystick, provavelmente é só rodar um jogo com opção para utilização de quatro botões, como por exemplo o Mortal Kombat 3.

FOTO DAUMER DE GIULI

Leia tudo sobre The Need for Speed nesta edição

SIMULADORES

Sou viciado em simuladores de carro e avião e queria mais informações sobre os games The Need for Speed e World Circuit 2.

Haroldo Nascimento Cordovil
Vassouras, RJ

Todas as informações sobre The Need for Speed estão nesta edição de Computer & Games, na página 24. Quanto a World Circuit 2, deve ser lançado em fevereiro nos EUA e logo estar disponível por aqui. Outra novidade para você que curte simuladores é IndyCar Racing 2, que também já está disponível nos principais importadores do Brasil, em breve estará também em Computer & Games

NOTA DA REDAÇÃO

Para participar da seção de cartas, basta escrever para SISAL Editora Ltda. - Revista COMPUTER GAMES, Rua São Samuel, nº 177, Vila Mariana, São Paulo, SP - CEP 04120 - 030. Por motivos de espaço, as cartas poderão ser publicadas resumidamente.

TRACKMAN

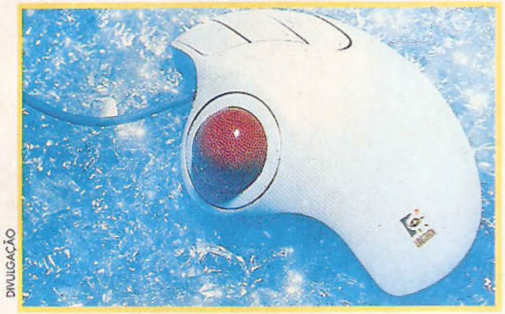

DIVULGAÇÃO

O TrackMan Marble da Logiteck foi produzido com a tecnologia Marble Sensing, que garante movimentação precisa e suave do cursor, até mesmo quando a esfera está suja ou arranhada. Com design moderno e ergonômico, ele facilita a vida de quem não dispõe de muito espaço para um mouse comum e elimina a necessidade do duplo clique, pois essa função pode ser substituída por um único toque no botão do meio. Distribuído pela LaSoft (011) 883-2299.

MOUSE DIFERENTE

O Touché Touch Pad surge como uma alternativa ao mouse tradicional e aos trackballs. Com o Touch Pad, as funções do micro são acionadas apenas deslizando ou pressionando o dedo na superfície plana do aparelho. O sistema, já conhecido dos usuários de notebooks, pode ser utilizado também com computadores desktops. Informações Skytrade Corporation, (011) 280-8236.

FOTO DAUMER DE GIULI

TV COLOSSO EM QUADRINHOS

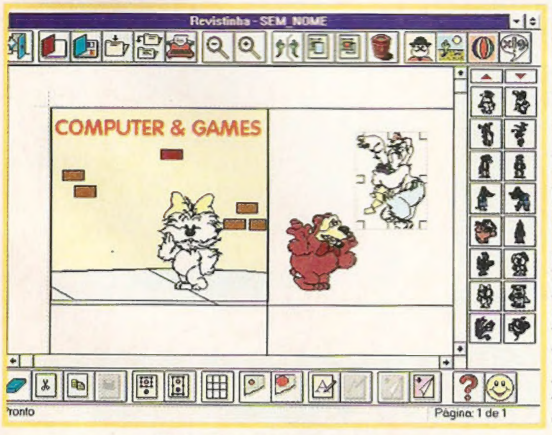

O CD ROM Revistinha traz as personagens da série infantil TV Colosso para a tela do micro. O programa tem cenários, figuras e balões que permitem a criação de histórias em quadrinhos com Priscila e sua turma. Recomendado para crianças a partir de 4 anos, o programa tem um menu fácil de usar e permite a impressão das histórias produzidas. Informações (011) 744-7313.

MULTIMÍDIA PORTÁTIL

Com processadores DX4/100 e recursos multimídia, o subnotebook e o notebook da Alfa Digital suportam sistema de som estéreo, têm interface PCMCIA, microfones, tela matriz ativa, memória RAM expansível a 32 MB e hard disk de 540 MB expansível. Leves e coloridos, funcionam com bateria recarregável (para três horas de uso). Informações pelo telefone (011) 726-3600.

SHIVERS

Prepare-se para novos calafrios. O game Shivers reúne em sete CD ROMs tudo o que há de mais aterrorizonte para PC. Desenvolvido pela mesma produtora do arrepiante Phantasmagoria, Shivers é jogado em primeira pessoa e se passa em um museu sombrio e amaldiçoado, infestado de espíritos malignos que roubam a alma das pessoas. É preciso vencer os fantasmas e encontrar dois garotos perdidos e um professor de arqueologia (vivo ou morto), entre gritos e gemidos apavorantes. O melhor de tudo é que quando termina o jogo, os quebra-cabeças se transformam, os objetos mudam de lugar e os espíritos de mal procuram novos esconderijos. O desafio é começar outra vez. Informações Brasoft (011) 238-1414.

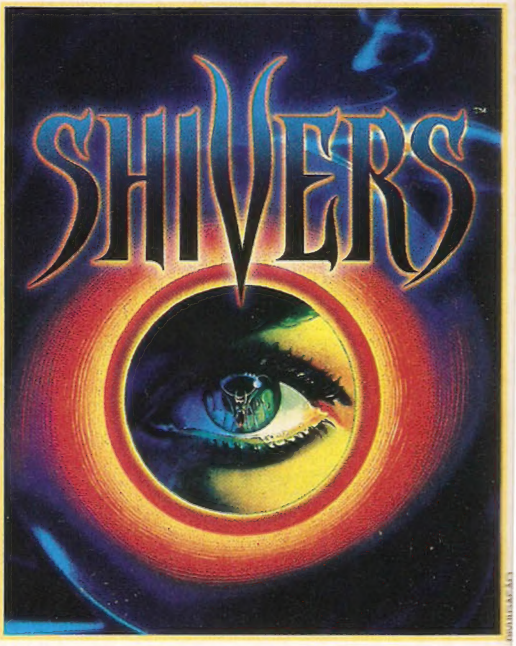

pack

CD'S A PARTIR DE R$ 3,81

26 CD'S - R$ 99,

LINHA INFANTIL: OUR HOUSE / PUTT PUTT'S / SPELLING TRICKS
MUSIC TOONS / SING ALONE KIDS / CINDERELLA

JOGOS: SHERLOCK HOLMES / SPACE QUEST / BATTTLE CHESS / DOOM
KING QUEST V / STELLAR 7

UTILITÁRIOS DIVERSOS: TIME / MEDIA CLIPS / PC KARAOKE / ROCK
CD ROM 7.000 / ANIMATION FESTIVAL / WORLD FACTBOOK
ATLAS / WAR BIRDS / MOVIE SELECT / HOME MEDICAL ADVISOR
2.000 FONTS / FAMILY FUN / MICROSOFT MULTIMEDIA JUMPSTART

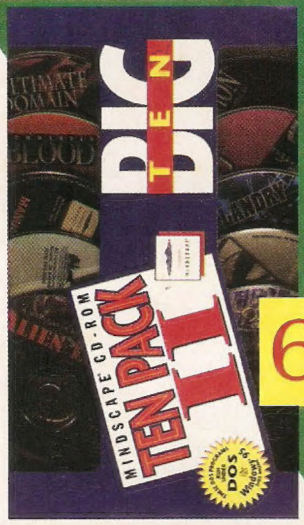

69,

10 JOGOS ORIGINAIS
Pinball / Jet Fighter II / Mega Race
Alien Logic
Cassino Master / Metal Marines
Strategy Football / Ultimate Domain
Commander Blood / D. Generation

59,

10 JOGOS ORIGINAIS
Megarace / TFX / Vortex / Novastorm
Cyclones / Dragon's Lair / Reunion
Lemming's / Jammit / Passageiro do Futuro

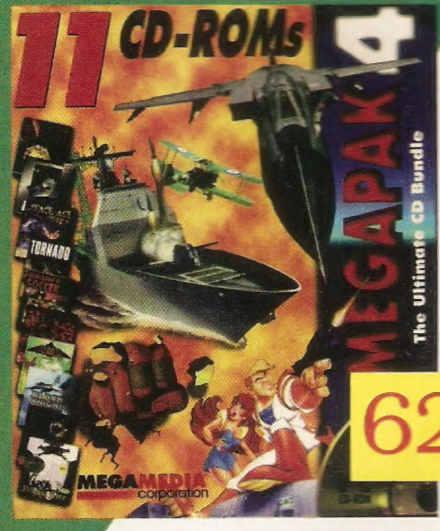

62,

10 JOGOS ORIGINAIS
Panzer General / AEGIS / Space Ace
Tornado - Desert Storm / Empire Soccer
Savage Warriors / Dawn Patrol
Black Knight / Orion Conspiracy
Dragon Lore

SOFT MAIL

OFERTAS VÁLIDAS POR TEMPO LIMITADO.
NÃO VENDEMOS NO ATACADO

011 - 870 44 90

A SUA LINHA DIRETA COM O CD ROM

PREÇOS PARA PAGAMENTO À VISTA - FRETE NÃO INCLUSO
DESPACHAMOS PARA TODO BRASIL

TORIN'S PASSAGE

Torin's Passage é um adventure para jogar em família. A história agrada os adultos, com piadas inteligentes e subversivas, e as personagens coloridas e engraçadas encantam as crianças. Torin é o personagem que deve livrar-se do encantamento de uma malvada feiticeira e libertar seus pais. Para isso ele percorre cinco civilizações, cada uma localizada em uma camada do planeta Strata. Produzido pela Sierra, o game será distribuído no Brasil pela Brasoft (011) 238-1414.

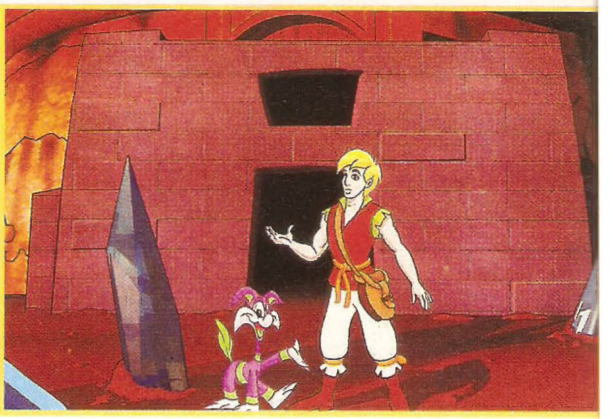

DIVULGAÇÃO

ESTABILIZADOR

DIVULGAÇÃO

Gabinete de plástico e, dimensões reduzidas com garantia até o ano 2001. Essas são as principais características do BC PC Home, um estabilizador da BK Controles Eletrônicos desenvolvido especialmente para o mercado de usuários doméstico e SOHO. O BK PC Home tem várias versões. O modelo 600 va suporta um microcomputador comum e uma impressora, e o modelo 800 va, indicado para quem tem micro multimídia e impressora laser ou desk jet. Informações (011) 578-4133.

COMFY LAND

O software infantil Comfy Land tem cinco historinhas divertidas e permite que a criança interfira de diversas maneiras na história, podendo até conversar com os seus personagens preferidos, através do telefone instalado no teclado super colorido. Informações (041) 342-5700.

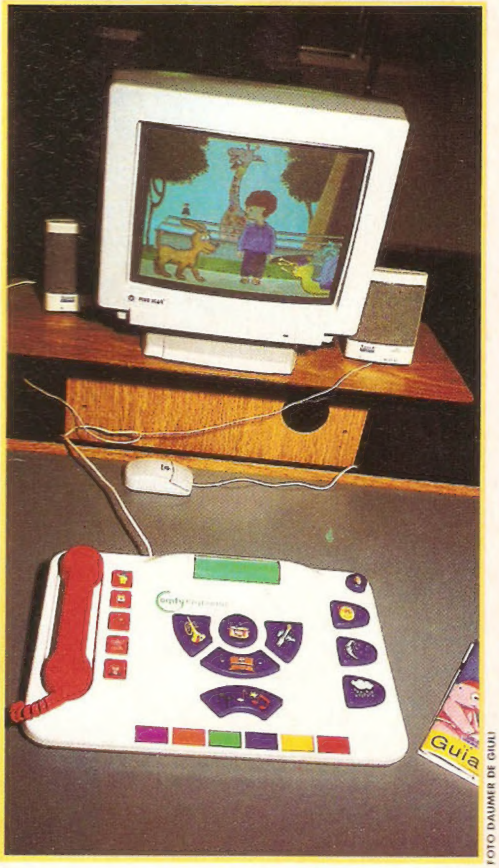

FOTO DAUMER DE GIULI

GRANDES AVENTURAS

DIVULGAÇÃO

"Kia Ora", uma saudação na língua nativa da Nova Zelândia, é o nome do CD ROM que conta as aventuras da família Schürmann, que por dez anos seguidos velejou por mares e oceanos do mundo inteiro. O CD, uma mistura de game e enciclopédia, permite que o usuário navegue a bordo do veleiro Guapos, repetindo o mesmo trajeto da família e conhecendo belezas naturais e culturas de lugares exóticos, como as Ilhas Galápagos, Madagascar, Polinésia ou Vanuatu. Kia Ora está disponível em livrarias e lojas de informática, ou pelos telefones (011) 570-1482 ou (011) 573-3608, por cerca de R$ 60,00.

CASSETA & PLANETA

A turma mais e irreverente e bem-humorada da TV ataca agora em CD ROM Os rapazes do Casseta & Planeta são os astros do software Noite Animal, que conta as aventuras e desventuras de um garoto solitário em busca de companhia (feminina, é claro!) Com o humor escrachado que caracteriza o grupo, o CD Noite Animal tem fases que imitam descaradamente vários jogos conhecidos, como Tetris e Mário Bros. O jogador tem que passar por cinco fases, com situações hilariantes, até conseguir "ganhar" uma garota. Noite Animal foi produzido pela ATR Multimídia e está disponivel nas lojas de softwares por cerca de R$ 70,00.

QUADRO HI-TECH

Para garantir que todos os alunos da sala fiquem ligados na aula, os professores já podem contar com o Rainbow Educacional DataBook, um painel para projeção, que torna qualquer aula mais interessante. Com uma prancheta especial e uma caneta eletrônica o professor faz anotações coloridas, que se destacam no quadro. Além disso, o DataBook pode ser acoplado a videocassetes, CD-ROM, câmera de vídeo ou mesmo em disc laser, tornando a aula mais dinâmica. Compatível com IBM PC e Machintosh, o DataBook é distribuído pela Deskshow (011) 533-4677.

DETETIVE MULTIMÍDIA

A atriz Viviane Pasmanter vai ajudá-lo a investigar dois terríveis assassinatos em CD ROM

Voz pausada de quem pensa antes de falar, calma de quem sabe que está no caminho certo, sentidos em alerta e curiosidade muito aguçada. Esses traços, característicos dos detetives de romances policiais, descrevem também as personagens e a própria personalidade da atriz Viviane Pasmanter.

Depois de atuar na "novela das oito" da TV Globo (A Próxima Vítima), ela participou pela primeira vez da produção de um programa em CD ROM, a versão em português do jogo "Quem matou Brett Penance?". "Foi uma experiência diferente, que despertou meu interesse pelos recursos do micro" conta Viviane, que em seguida atuou também em um segundo CD da série, o game "Quem matou Taylor French?".

O convite para participar dessa série de "Assassinatos Virtuais" foi uma conseqüência do sucesso de sua personagem na novela, a detetive amadora Irene, que com astúcia e um grande faro investigativo, estava sempre à frente da polícia nas investigações e ajudou a descobrir o nome do assassino, um desafio que mobilizou o público em todo o País.

INVESTIGAÇÃO EM CD ROM

Nos dois CDs Viviane interpreta Lucie Fairwell, a assistente de um detetive (que é você), e enfrenta dois assassinatos misteriosos, auxiliando a investigação, conferindo álibis e dando dicas importantes. Como assistente competente, ela levantou alguns dados úteis para que o jogador descubra o responsável pelo assassinato do surfista ecológico Brett Penance ou da jornalista Taylor French.

O elenco dos jogos é composto por atores americanos e Viviane é a única brasileira na produção, com cenas que substituem as da atriz americana Sheryl Lee. Segundo a empresa Tulipa Negra, responsável pela tradução e distribuição dos dois CDs, as gravações com ela foram incluídas como um atrativo extra para o jogo. Para a atriz, a experiência foi estimulante: "acho que a multimídia está abrindo mais um grande campo para os atores, acredita.

Além disso, a participação nos dois jogos foi uma motivação a mais para Viviane entrar para o mundo da informática, ainda desconhecido para ela: "Sempre quis ter um microcomputador em casa, mas não era uma prioridade. Depois de conhecer esses jogos, fiquei mais curiosa em conhecer os equipamentos e me aprofundar no assunto", comenta. "Agora estou pesquisando com calma para descobrir qual o modelo mais adequado às minhas necessidades. Já pensei em um Macintosh, mas ainda não decidi. Quero mais detalhes antes de comprar", explica Viviane que, assim como uma detetive experiente, prefere levantar todas as informações antes de tomar uma decisão ◆

Silvana Andrade,
especial para
Computer & Games

ASSASSINATOS VIRTUAIS

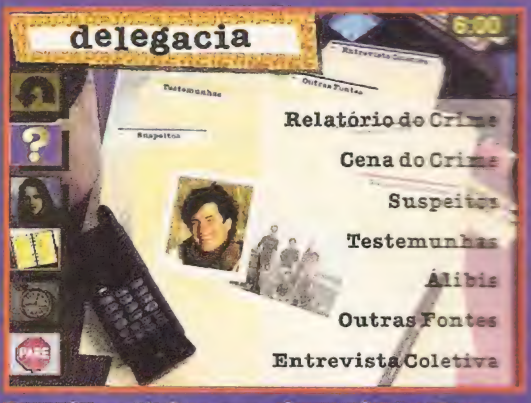

Consulte os tópicos para desvendar o crime

Quem Matou Brett Penance? O jogador conduz uma investigação para desvendar o assassinato de um surfista, que defendia causas ambientais em sua cidade. O programa inclui três variações para o mesmo crime, com características e soluções diferentes.

Quem matou Taylor French? A Jornalista Inconveniente? Interrogando suspeitos e testemunhas, o jogador tem que desvendar o misterioso assassinato de uma influente jornalista. Também há opção para três jogos diferentes, com variações nas circunstâncias que envolvem o crime.

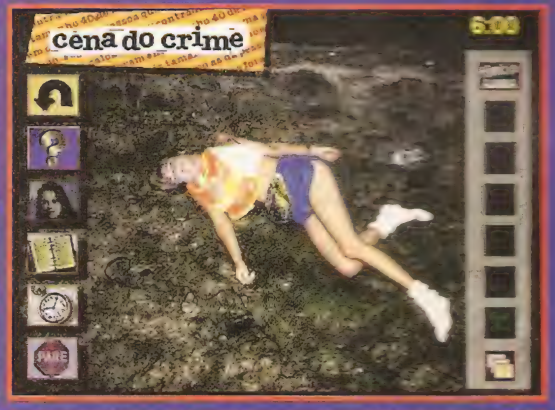

Investigue o local para descobrir o assassino

Maiores informações: Tulipa Negra 0800 124488

PERFIL

NOME: Viviane Pasmanter
APELIDO: Vivi
IDADE: 24 anos
CIDADE EM QUE NASCEU: São Paulo - Capital
ONDE MORA: Rio/São Paulo
FORMAÇÃO: Teatro, na Escola de Arte Dramática - USP
PRIMEIRO TRABALHO: novela "Felicidade", na TV Globo
MÚSICA: "Me and Bob Mcgee", com Janis Joplin
AUTOR POLICIAL: Agatha Christie
QUE CRIMES GOSTARIA DE AJUDAR A SOLUCIONAR: "Os que envolvem a corrupção no país."
EM CARTAZ: Confira o desempenho de Viviane no palco na peça " Alô madame", em cartaz no Rio de Janeiro e aguarde sua estréia no cinema com o filme "Meninos de Deus".

DIVULGAÇÃO

Depois do sucesso no teatro e na televisão, Viviane parte para uma "experiência virtual", como a assistente de detetive Lucie Fairwell

COMDEX CONSUMER 95

Um shopping center de produtos de informática

Os consumidores foram o principal alvo de uma das mais importantes feiras nacionais de informática, realizada no Anhembi, em São Paulo, em dezembro. A COMDEX Consumer 95 reuniu mais de 300 expositores das áreas de hardware, softwares e suprimentos, que promoveram um verdadeiro "varejão", com incontáveis promoções, sorteios de carros e passagens, brindes e ofertas relâmpago. A ordem era conquistar o consumidor indeciso, principalmente através de preços competitivos e facilidades de pagamento.

Nas prateleiras games para todos os gostos

Embora sem apresentar nenhum grande lançamento, os expositores lotaram os 3.700 metros quadrados do pavilhão com as principais novidades de informática. Os grandes distribuidores de hardware e software reservaram áreas de estoque para o reabastecimento contínuo de suas revendas, garantindo a entrega imediata dos produtos.

NOVOS GAMES

O evento ganhou um clima de "shopping center", onde se pôde conferir de perto os principais lançamentos da área, dedicando, é claro, especial atenção aos lançamentos de games.

Anunciado desde o ano de 94, o super-adventure 11th Hour, seqüência de The Seventh Guest, finalmente foi lançado e chegou à COMDEX de São Paulo, despertando a curiosidade do público.

Hávia opções para todos os gostos, desde The Dig e Rebel Assault 2, às novidades da LucasArts até o sangrento Mortal Kombat 3. Para os apaixonados por futebol havia opções sofisticadas como Fifa Soccer 96 e Actua Soccer.

Outro grande destaque foi o CD ROM interativo

QUAL É O CEP ?

PC CD-ROM

Se você é daqueles que nunca preenchem o espaço do CEP e faz de tudo para não ter que pegar naquele velho catálago empoeirado, a sua hora chegou.

O novo inCEP para Windows em CD-ROM é perfeito para uso doméstico ou em empresas. Suas telas foram projetadas visando exclusivamente a rapidez e a facilidade de uso por qualquer pessoa, independente de cursos ou manuais. Com o novo inCEP para Windows você consulta o CEP atualizado de qualquer endereço do Brasil em poucos instantes e ainda pode imprimir automaticamente etiquetas ou envelopes para enviar a amigos e clientes. O inCEP é o método mais fácil e prático de se consultar um CEP e é indispensável para qualquer empresa e profissionais que utilizem com frequência serviços de Cadastros, Telemarketing, Mala-Direta e Entregas pelo Correio. Livre-se de vez do seu velho catálago e das horas perdidas de procura. Com o novo inCEP para Windows em CD-ROM você não tem mais desculpas para não saber um CEP.

Muito Fácil de Usar. É só clicar no estado desejado dentro do mapa do Brasil.
Pelo nome da rua você vê o seu envelope pronto.

Publicação:

Telativa

Desenvolvimento:

PÚBLIKA

MSD MULTIMÍDIA

Distribuidora Telativa

Roda em Windows 3.1 3.11 e Windows 95

Atendimento exclusivo para Revendas: Rio:(021) 533 3200 - São Paulo:(011) 820 5160

Disponível nas Revendas

Rio de Janeiro (021) Book Master - 205-6210; Ciencia Moderna - 262-5723; Edel-Midi - 325-5639; Gigatronic s - 512-4993; Livraria Curio - 327 7995; Kel Livraria - 567 3665; Livraria Siciliano - 325-1787; Livraria Sodiler - 431-9054; Microland - 533-1355; Newco - 533-3221; PC Center - 533-1887; Skmall - 322 4092; Softway - 542 1748; Tech Shop - 385-0424/262-4927; Ultralar - 284-7106; **Niterói** (021) Computer Mall - 710 6047; Microland - 717-2789 - **Petrópolis** (0242); Compuland Informatica - 42 9688 **São Paulo** (011) Brasoftware - 533-2951; CD Home - 853-8279; Engenho Informatica - 211 2482; Garcia Center - 232 4466; Livraria Saraiva - 530 1848; Livraria Siciliano - 531 1371; Livraria da Villa - 814 5811; Microplus - 283 1466; Multisoft - 535 3431; Neo Express - 851 1443; Nippon Informatica - 942-7918; Toolbox - 820 0279; Tomorrow - 852-4408; Virtual Age - 530-6322; West Point - 262 2839 **Belo Horizonte** (031) A&C Infor - 261 1979; Livraria Leitura Savassi - 225-0694; R2V2 - 286-1166; Wave Computer - 227-4247 **Brasília** (061) CTIS - 234-5185; Microshopping - 347 9040 **Campinas** (0192) Marvey - 31-0205; Sto. Antônio Informática - 36-7688 **Caxias do Sul** (054); CompuRossi Informática - 233-2855 **Cuiabá** (065); Sos Informática - 624-9000 **Curitiba** (041) Guerreiro e Guerreiro - 322 8328; **Fortaleza** (085); Livraria Livro Técnico - 244-4800 **Goiânia** (062); CLC - 224-5003; Home & Office - 281-7391 **Guarulhos** (011) Foguel - 961-0088; Overtop - 603-1655; **Joinville** (0474); World Game's - 51-8066 **Recife** (081) Infobox - 465-3422 **Salvador** (071) Techland - 353 2300/332 2300 **Santos** (013) PC Station - 284-7793 **Taubaté** (0122) RX Informatica - 32 3331; **Vitória** (027) Alien - 325-3943; Algenius - 235-1922; PROAD - 227 5733 **Porto Alegre** (051) Virtual Midia - 225 0233; Megamidia - 339 3018; Digimer - 221 7599; Remisul - 225-9199; Espaço Virtual - 332 6045; Multimidia Express - 987 8924; Micromania - 343-9616

dos Rolling Stones, o Voodoo Lounge, que foi apresentado em tantos estandes que transformou o som dos Stones na trilha sonora da feira. De olho também no consumidor jovem, os expositores organizaram campeonatos e instalaram equipamentos para que todos pudesse experimentar e se divertir à vontade.

DESTAQUES

Os computadores multimídia com processador Pentium foram o grande destaque da feira, com modelos voltados basicamnete para o mercado SOHO (Smal Office/Home Office).

A Itautec agitou com a linha Infoway, com preços promocionais para o modelo multimídia de 75 Mhz, com 850 Mb de disco rígido. Já a fabricante AT & T centrou o seu marketing no multimídia Globalyst 620 Pentium 75 MHz, com 8 Mb de memória RAM, 850 Mb de disco rígido e Windows 95 incluído. Com preço promocional ou possibilidade de pagamento em até dez parcelas, a AT & T ofereceu ainda a oportunidade de fazer um cartão de crédito, com aprovação e validade imediata, além de premiar com uma placa fax/modem quem comprasse o micro e fizesse assinatura de um BBS.

A ACER aproveitou o evento para mostrar os novos integrantes da família AcerAcros A 800. Desenvolvidos para o mercado doméstico, os novos micros da linha têm processador Pentium e diferentes opções de configuração.

A Compaq por sua vez usou o seu espaço para estocagem e repasse dos produtos aos seus parceiros comerciais, que expunham produtos na feira. A principal promoção da Compaq foi o modelo monobloco Presario Pentium Multimídia, com 75 MHz, 8Mb de memória RAM e disco rígido de 848 Mb, vendido a R$ 3.030,00 ou em até 13 parcelas.

As luzes azuis do estande IBM destacavam a principal promoção da empresa - o pacote Aptiva Christmas. Por R$ 3.290,00 o consumidor levou para casa um Aptiva com processador Pentium 75 MHz, 8 Mb de RAM e disco rígido de 850 MB, acompanhado de vários softwares, títulos de CD e descontos na compra de CDs, além de oferta especial de acesso à Internet. Já no estande da Microtec Digital um modelo Quest 80 com essas mesmas características saía por R$ 2.849,00, com promessas de queda de preço até o último dia da feira.

Sob o símbolo da maçã, no enorme estande da Apple, realizou-se uma outra feira: vários softwares desenvolvidos para Mac estavam distribuídos em diferentes boxes, onde o público podia obter informações e levar para casa programas da Claris, Microsoft e outros. Entre os computadores, o Macintosh Performa 620 Multimídia brilhou sozinho. Com processador RISC Power PC 603, de 75 MHz, foi o único computador da Apple levado para a feira. Com preço especial de R$ 2.999,00 à vista, ou financiamento em até seis vezes, ou ainda através de leasing, com entrada e 24 parcelas, a promoção para o Performa incluiu ainda 30 dias de acesso gratuito à Internet.

Feira de produtos para Macintosh no estande da Apple

Entre os portáteis, destacou-se a linha ThikPad da IBM, com opção para processador Intel 486 ou Pentium e recursos multimídia. A Acer apresentou sua três opções de notebooks, com processador Intel 486. Já a Compaq fez promoções, junto com suas revendas, da série Contura, com notebooks de diferentes configurações e preços variando de R$ 1.900,00 a R$ 7.600,00.

PERIFÉRICOS

Além dos computadores multimídia, os kits estavam em todos os cantos da feira. Como acontece em todas as feiras de informática, em cada corredor havia alguém carregando um kit multimí-

Pacotes promocionais para atrair compradores

FOTOS DAUMER DE GIULI

Preços atraentes para acessórios e programas

CD EXPERT

CADASTRAMOS REVENDAS

LANÇAMENTOS

FIGHT GAMES

COLEÇÃO DE 15 MELHORES JOGOS DE LUTA , INCLUINDO:MORTAL KOMBAT 2 e 3, STREET FIGHTER,BATTLE BEAST, PRIMAL RAGE, RISE OF ROBOTS, FX FIGHTER, ONE MUST FALL, INSTRUÇÕES EM PORTUGUÊS.

CASSINO GAMES

COLEÇÃO DOS 50 MELHORES JOGOS DE CASSINO, INCLUINDO:JOGOS DE DADOS, ROLETA, POKER, DADOS, BLACK JACK, P/ WINDOWS 3.1 OU WINDOWS 95, INSTRUÇÕES EM PORTUGUÊS.

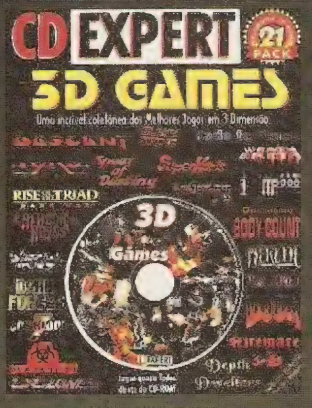

3D GAMES

COLEÇÃO DE 21 JOGOS TRIDIMENSIONAIS , INCLUINDO:DARK FORCES HERETIC, DOOM, DESCENT, QUARANTINE, FADE TO BLACK,SUPERKARTS, E MAIS... MENU TRIDIMENSIONAL E INSTRUÇÕES EM PORTUGUÊS.

PHOTO LIGHT

MAIS DE 1000 FOTOS COLORIDAS DOS MAIS DIVERSOS TEMAS, PARA USAR ONDE QUIZER, TRABALHOS, APRESENTAÇÕES, ... INCLUI VÁRIOS UTILITÁRIOS PARA EXPORTAR P/ OUTROS FORMATOS.

SPACE GAMES VOL 1

COLEÇÃO DE 12 JOGOS ESPACIAIS,INCLUINDO:DESCENT,RETRIBUTION, WING COMMANDER 3, RENEGADE,SLIPTREAM, TIE FIGHTER E OUTROS MENU TRIDIMENSIONAL E INSTRUÇÕES EM PORTUGUÊS.

SOUNDS LIGHT

MAIS DE 3000 SONS VARIADOS PARA USAR ONDE QUIZER, TRABALHOS APRESENTAÇÕES, ... INCLUI VÁRIOS UTILITÁRIOS PARA PERSONALIZAR SEU WINDOWS , AGORA SEU MICRO VAI FALAR. INCRÍVEL !!!

SPACE GAMES VOL 2

COLEÇÃO DE 12 JOGOS ESPACIAIS,INCLUINDO:CYBERIA, INFERNO , DARKER, CREATURE SHOCK, TERMINAL VELOCITY, WETLANDS, ... MENU TRIDIMENSIONAL E INSTRUÇÕES EM PORTUGUÊS.

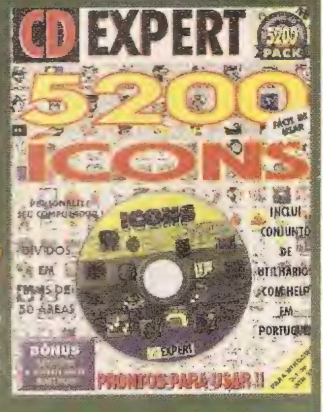

5200 ICONS

MAIS DE 5000 ICONS INCRÍVEIS PARA PERSONALIZAR SEU WINDOWS 3.1 OU WINDOWS 95, CHEGA DE USAR SEMPRE OS MESMOS ICONS. INCLUI INSTRUÇÕES EM PORTUGUÊS . FÁCIL DE USAR !!!

CENTRAL DE ATENDIMENTO: (011) 941-0489

CAMPINAS - TOP COM INF.	(0192) 43 9855	PORTO ALEGRE - K.J.E.	(051) 223 1707
NORDESTE - CD ROM SHOP	(081) 325 5430	VALE DO PARAÍBA - VALE CD-ROM	(0125) 52 6898
SÃO PAULO - SOFT LOGIC	(011) 414 6855	ESPÍRITO SANTO - MA REP LTDA	(027) 329 2455
RIO - REDE MULTIMÍDIA	(021) 591 7836	BAURU E REGIÃO - RM CLARO	(0142) 34 7739
FLORIANÓPOLIS - UNIBYTE INF	(048) 234 7718	TRIÂNGULO MINEIRO - R&A CD ROM	(034) 238 4847
BELO HORIZONTE - G. ZAGO	(031) 461 6467	SÃO PAULO CAP. - MMI MEGABYTE	(011) 857 0383

Citizen PN60: a menor impressora do mundo

dia. O modelo mais avançado disponível era o Diamond Multimedia Kit 8000, de octupla velocidade, com preço na faixa de R$ 1000.00. Mais comuns, os modelos de velocidade quádrupla podiam ser encontrados por cerca de R$ 400.00.

Entre os periféricos o destaque foram as impressoras. Os visitantes puderam conferir desde a menor impressora do mundo, a PN 60 da Citizen, que pesa apenas 500 gramas, até lançamentos internacionais, como Printiva 600 C, também da Citizen, lançada simultaneamente nos Estados Unidos. A Printiva promete revolucionar o processo de impressão através do sistema Citizen Micro Dry, que permite cópias coloridas a prova d'água e com alta resolução (1200 x 600 dpi para cópias monocromáticas e 600 x 600 dpi para cópias coloridas). Como uma alternativa às impressoras laser e jato de tinta, a Printiva foi comercializada na feira pelo preço de R$ 890,00. Nas lojas, o modelo deverá custar em torno de R$ 930.00. Outra curiosidade era um modelo XEROX para impressão em tecidos.

Dentre as promoções destacaram-se as impressoras da Epson: Stylus Color II, (cerca de R$ 700. 00) e a Epson Stylus 820 (R$ 380.00). Quem procurava boas ofertas encontrou a impressora Deskjet 400, lançada recentemente pela HP, em diversos estandes da feira por preços a partir de R$ 380.00.

Ainda na área de periféricos, a IBM lançou seu scanner de mesa colorido, com resolução de até 1.200 dpi, a preço na faixa de R$ 600,00. Outras opções eram diferentes modelos de scanner da Epson e da HP, que também estavam disponíveis com preços especiais.

Atração: impressora para tecidos, da Xerox

MAIS COMDEX CONSUMER EM 96

Quem perdeu o festival de ofertas da COMDEX Consumer 95 não precisa se preocupar. Os organizadores do evento prometem novas versões para o evento, que deverá se chamar Consumer Computer and Eletrome Show, e poderá ser levado para outras capitais. A intenção dos principais fabricantes e distribuidores é continuar atendendo o segmento de usuários domésticos, que experimenta explosivo crescimento no país.

COMPUTER & GAMES NA COMDEX 95

No estande de **Computer & Games**, além de curtir os mais recentes lançamentos em games, o público participou de campeonatos e divertiu-se com os efeitos da realidade virtual.

Todo mundo quis conferir as emoções de Rebel Assault II, Hexen, The Dig e outras novidades. A equipe de colaboradores, de plantão no estande, esclarecia dúvidas e sugeria programas e jogos aos visitantes, que aproveitaram para fazer assinaturas da revista, comprar edições anteriores e jogar com a turma de **Computer& Games**.

Lançamentos e muita diversão com os óculos de realidade virtual no estande de Computer & Games

MACINTOSH PERFORMA 6200CD

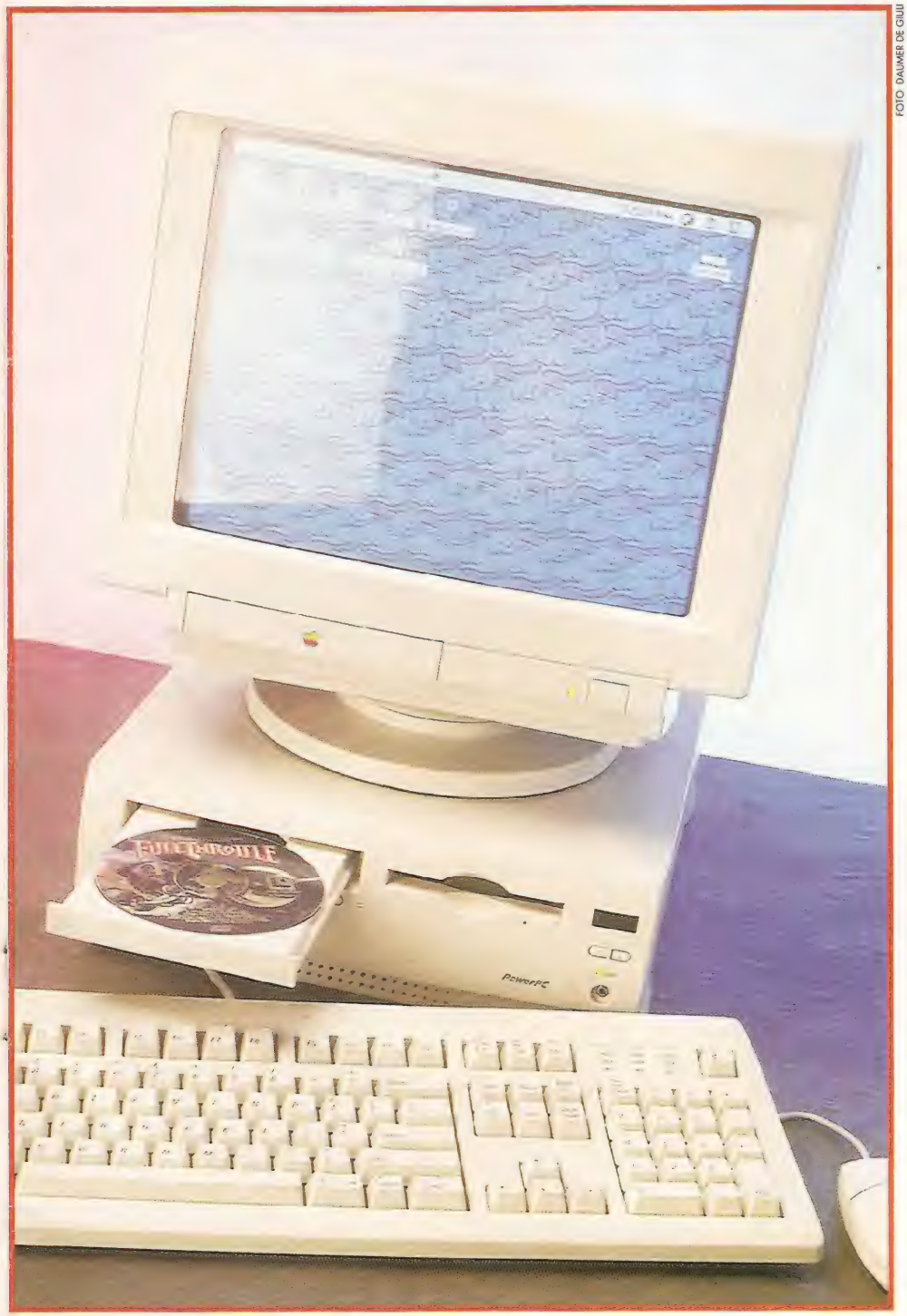

FOTO DAUMER DE GIUDI

Conheça os recursos de um Power PC multimídia da Apple

Com uma arquitetura muito diferente do PC, os computadores Macintosh, da Apple, estão conquistando também o usuário doméstico. A facilidade de operação, proporcionada pelo ambiente amigável do sistema operacional System 7.5,(também chamado de MacOS) é um dos principais atrativos para os iniciantes, que não precisam se preocupar com configurações e instalações complicadas.

O Macintosh Performa 6200 CD é um modelo básico de Power PC, com drive de CD ROM de velocidade quádrupla, modem e monitor de 15 polegadas, voltado principalmente para o mercado SOHO (small office/ home office). Além dos programas que já vêm instalados, há um pacote com oito programas em CD ROM que acompanha o Performa.

SISTEMA OPERACIONAL

O sistema operacional utilizado no Mac (System 7.5) é totalmente gráfico, de forma que o usuário controle praticamente tudo com o mouse. No Mac não existe nada semelhante ao DOS, o que facilita a vida dos usuários leigos e mesmo dos mais experientes.

Assim como o Windows 95, o sistema operacional do Mac também usa um esquema de desktop: a tela do micro é como se fosse uma mesa, onde se coloca apenas os itens que se vai usar. Além de bastante prático, permite que cada usuário configure seu desktop como preferir.

Utilizando os recursos disponíveis no ▶

Compacto e com visual moderno, o Performa é fácil de usar

Performa, percebe-se que o Windows 95, anunciado como um revolucionário sistema operacional, não é tão inovador assim, pois os equipamentos da Apple já usavam um sistema operacional com bases semelhantes desde 1984.

A diferença entre o System 7.5 e o Windows 95 é fácil de notar: o System 7.5 funciona bem, sem apresentar problemas durante o uso, garantindo a segurança dos seus dados, enquanto o Win 95 ainda apresenta freqüentemente as "excessões fatais" (novo nome dos erros GPF do Windows 3.1).

COMPATIBILIDADE

Ao contrário do PC que é fabricado por diferentes empresas com tecnologia desenvolvida pela IBM, o Mac é uma exclusividade da Apple. Assim, todos os acessórios e programas seguem sempre o mesmo padrão, o que assegura a compatibilidade entre os diferentes itens e facilita a instalação. Na verdade o ideal de Plug and Play (ligue e use), que começa a surgir para as placas e acessórios de PC, já é uma realidade nos computadores Apple.

Além disso os Macintosh podem facilmente trocar arquivos com os PCs. Isto é feito através de um software chamado MacLink, que já vem instalado no Performa 6200CD. Sempre que se salva um arquivo, aparece uma relação de programas compatíveis, como por exemplo o Word for Windows, o Excel for Windows e outros. Basta usar a opção para formatar o disquete no formato PC e salvá-lo com o formato do programa desejado.

Além disso, é possível rodar até o Windows 3.1 no Macintosh, de duas formas diferentes. Uma delas é a utilização de um software, SoftWindows, que simula um Windows 3.1 no modo standard, mas é muito lento e não roda todos os programas "for Windows". Outra forma, mais cara e até mais interessante, é através de uma placa DOS Compatible, que tem um processador Pentium. (ainda não disponível no Brasil) Com ela, o Macintosh passa a rodar também todos os programas produzidos para a plataforma PC, com as facilidades de seu sistema operacional disponíveis para qualquer programa que se utilize.

FICHA TÉCNICA

MACINTOSH PERFORMA 6200CD

Processador PowerPC 603 RISC, 75 Mhz
Memória RAM: 8 Megabytes
Disco Rígido: 1 GB
Monitor: Multiple Scan de 15' colorido
CD-ROM: Apple CD 600i de velocidade quádrupla Microfone e auto-falantes embutidos
Fax modem interno: 14.400 bps, com speaker fone e secretária eletrônica
Drives: 1 drive de 3 ½
Preço médio: R$ 4.000,00
Maiores informações: 0800-129080

COMO FUNCIONA

Há diferenças importantes entre o funcionamento de um Macintosh e de um PC. Confira algumas, para não errar:

LIGANDO O COMPUTADOR:
Não adianta procurar o botão POWER no computador. Para ligar o Performa 6200CD basta pressionar uma tecla no canto superior direito do teclado.

RETIRANDO DISQUETES E CDs DO DRIVE:
Ao colocar um disquete ou CD no Mac, repare que não existe o botão de eject no drive. Para retirá-los, basta arrastar o ícone do disquete ou CD até a lixeira.

FORMATANDO DISQUETES:
Para formatar um disquete, vá até o Desktop, siga para o menu SPECIAL e entre em ERASE DISK. Lá existem três formatações possíveis: pode-se formatar como Macinstosh, como PC ou com o sistema operacional Pro-Dos, usados pelos antigos APPLE II.

Um botão no teclado liga e desliga o computador

COMUNICAÇÃO

A comunicação via modem é muito simples e com modem instalado no Performa 6200CD é possível conectar à qualquer BBS sem nenhum problema de compatibilidade. Mas o software de comunicação instalado tem apenas o protocolo X-Modem, que além de muito lento e sem segurança, pode apresentar problemas de transferência de arquivos em alguns BBSs. O ideal seria instalar o quanto antes um outro programa, mais rápido e seguro.

Para conectar-se a um provedor Internet, a ligação deve ser feita através de um programa, TCP MAC, que já vem instalado no Performa 6200 CD. Mas além do TCP MAC também é necessário um navegador (browser) para Macintosh, que pode ser retirado nos principais BBSs do Brasil. Um dos melhores browsers disponíveis para Mac é o Netscape, usado também com excelentes resultados na plataforma PC.

PERFORMANCE

A placa de vídeo de 1 mega do Performa 6200CD é muito rápida. Mesmo com apenas 8 Mega de RAM, o computador conseguiu rodar CDs como o Forrest Gump (que funciona tanto em Mac quanto em PC) e Full Throttle (em versão para Mac), sem "travadas" de imagem e sem prejudicar a qualidade do som.

Um dos fatores que chamou a atenção é a diferença que a memória virtual faz em relação à performance do programa. A memória virtual é uma área do HD que é reservada para ser usada como memória RAM. No caso do Forrest Gump, se a memória virtual estiver desligada os sons simplesmente não aparecem, de forma que o CD mostra apenas os vídeos mudos. Já no Full Throttle, o próprio jogo sugere que a memória virtual seja desligada antes de iniciar o game, justamente para prevenir problemas.

Na comparação entre o Full Throttle no PC e a versão do Macintosh, o Mac acaba levando vantagem. Embora o som do jogo para Mac perca em qualidade em relação a Sound Blaster 16 do PC, as transições entre as cenas são muito mais rápidas, e o usuário não tem que ficar esperando enquanto o computador carrega a próxima cena.

Com preço na faixa de R$ 4.000,00, o Performa 6200CD é mais uma opção para o usuário doméstico que procura um computador fácil de usar. Com a produção cada vez maior de programas híbridos ou específicos para essa plataforma (veja box) além das promoções e facilidades de pagamento oferecidas pelos distribuidores da Apple, os computadores Macintosh procuram ocupar seu espaço no mercado brasileiro, que não pára de crescer.

SOFTWARES INSTALADOS

Macintosh System 7.5: sistema operacional.
ClarisWorks: sistema integrado, com processador de texto, planilha de cálculo, programa de comunicação e banco de dados
Expresso: agenda e calendário.
MacLink Plus Easy Open Translators: conversor de arquivos em vários formatos, inclusive par PC.
Virex: anti-vírus.
The American Heritage Dictionary: dicionário e corretor ortográfico.
Fine Artist: criação de desenhos, pintura e trabalho com imagens.
Click Art Performa Collection: uma coleção de clip arts, com mais de 100 desenhos prontos para usar.
Mac Gallery Clip Art Treasure Pak: mais clip arts sobre temas variados.

PROGRAMAS PARA CURTIR NO MAC

Voodoo (Rolling Stones), Forrest Gump, Full Throttle , Esotérica , Amandastories, Porto Seguro, Yes: Active, The 1995 Grolier Multimidia Enciclopedia, 3D Atlas, The Family Doctor, Smithsonian's America, Club KidSoft CD, Thinkin' Things Collection 2, My First Incredible Amazing Dictionary, Professor Piccolo from Opcode, Ocean & Zoo Explorers

VIRTUAL i-glasses

Embarque nesta viagem pelo mundo da realidade virtual

DIVULGAÇÃO

A realidade virtual, que há algum tempo atrás só aparecia em filmes de ficção, está cada vez mais próxima dos usuários de computador. Mergulhando nos jogos, você encontra cenários em 3D (tridimensionais), com personagens fantásticos e efeitos especiais que criam um mundo totalmente diferente. Para curtir mais de perto esse mundo alucinante, o jogador já pode utilizar também os capacetes ou óculos virtuais, acessórios ligados ao micro para aumentar a emoção do game.

Os primeiros capacetes (Virtuality) estavam disponíveis apenas em áreas de lazer de shoppings centers e além de muito pesados, não tinham qualidade de imagem, pois os gráficos poligonais eram muito antiquados e os jogos lentos. Com apenas duas opções de jogos, um simulador de combate aéreo na Segunda Guerra Mundial e um simulador de robô, o acessório oferecia pouco em termos de diversão e exigia muito do equipamento.

Atualmente quem tem um PC em casa já pode entrar no mundo da realidade virtual, com um equipamento leve, de boa capacidade gráfica e sem pagar um absurdo. O i-Glasses é um dos principais modelos de óculos disponíveis no mercado, com preço na faixa de R$ 1.200,00.

FUNCIONAMENTO

O funcionamento do Virtual i-Glasses é semelhante ao de um HUD (head up display), um óculos utilizado por pilotos de caças e aviões de guerra. Ele é composto por duas telas de cristal líquido, que ficam acima dos olhos do usuário projetam a imagem para um tipo de óculos que fica a frente. Desta forma, obtém-se um efeito tridimensional, que dá a sensação de que está dentro do jogo.

Outra efeito muito legal no óculos é o reconhecimento de diferentes movimentos da cabeça. Com isso, quando o jogador vira a cabeça para a esquerda, por exemplo, o ângulo da imagem também vira automaticamente, o que torna o jogo mais realista.

Esse sistema, entretanto, ainda não está disponível para todos os jogos, pois exige um driver especial para rodar os games. Junto com o Virtual i- Glasses, o usuário recebe os drivers para os jogos Dark Forces, Heretic e Magic Carpet, além de um demo em 3D muito bem feito, que mostra tudo que o óculos virtual pode fazer. Em jogos sem os drivers compatíveis, o óculos também oferece a possibilidade de simular recuros de mouse e joystick, mas o resultado não é tão bom, perdendo muito em para os jogos que têm os drivers especiais.

Além da utilização no computador, o Virtual i-Glasses, tem uma entrada AV, que permite sua conexão à outros equipamentos, como videocassetes e videogames. Mesmo que a fita utilizada não seja especialmente desenvolvida para o ambiente 3D, já dá para perceber um resultado diferente. Vale a pena dar uma voltinha nesse mundo paralelo. ◆

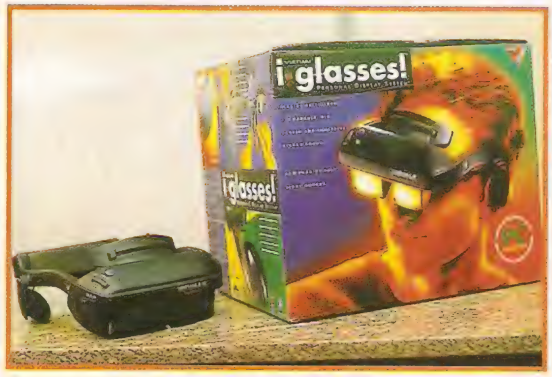

DAUMER DE GIUSTI

O óculos pode ser ligado ao micro, ou a videocassetes e videogames

ESCALENO

SE É ASSIM QUE OS CLIENTES ESTÃO VENDO A SUA REVENDA

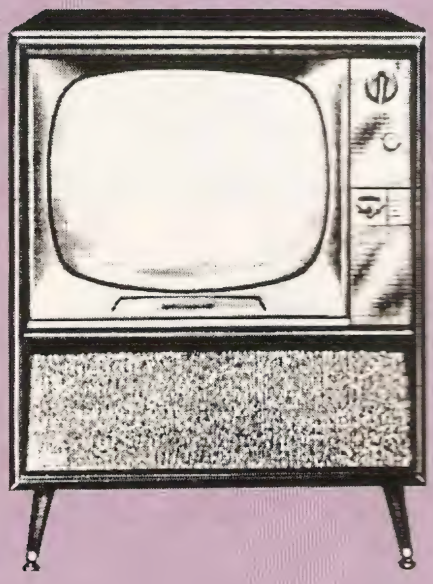

PRESTE ATENÇÃO NOS LANÇAMENTOS DA FOUR SEASONS

- Command & Conquer
- Mortal kombat III
- Fade to Black
- The 11th Hour
- The Dig
- Fifa Soccer 96
- Rebel Assault 2
- TFX 2000
- Virtual Pool
- Entomorph
- Alien

Assim como os televisores, os CD Games evoluíram. Jogos de última geração conquistam o mercado que promete crescer em 400 mil novos usuários em 96. Para conhecer os mais recentes lançamentos e revender esses títulos que estão agitando o mercado, é só ligar para a Four Seasons. Senão sua revenda corre o risco de ficar fora do ar.

Tel/Fax:
(021)
268-3287
288-4958

FOUR SEASONS do BRASIL
Distribuidora de CD-Rom

Tel/Fax:
(011)
232-2156
606-3894

THE NEED FOR SPEED

Acelere as "máquinas" fantásticas deste alucinante simulador

Confira todas as informações sobre o carro que escolher

Escolha seu carro e saia acelerando pelas curvas perigosas de The Need For Speed. O jogo é a sua chance de pilotar uma legítima Ferrari 512 TR ou um Porsche 911 Carrera, em pontes estradas do litoral e pistas cheias de curvas emocionantes.

Na disputa estão os oito carros esportivos de linha mais famosos do mundo (veja box). Cada um tem um menu, com vídeos, informações históricas, detalhes mecânicos e dicas sobre o motor, para que o piloto tenha noção do potencial da máquina que está dirigindo.

A corrida pode ser em pistas ou em estradas, todas muito bem construídas, com lindos cenários, várias surpresas e desafios arrepiantes. Além da disputa pelo primeiro lugar, dá para curtir a emoção de entrar nas curvas mais perigosas, em altíssimas velocidades e passar por estradinhas sinuosas e divertidas. Mas fique atento, pois há um problema: os radares da polícia. Se for pego, o corredor leva uma multa e depois de duas multas está fora da competição.

LOUCURAS NA ESTRADA

Nas três pistas é possível fazer pequenas corridas de oito voltas ou realizar testes de performance dos carros. Já as corridas nas estradas são mais longas. Há três tipos de trajeto em estrada: Alpine, City e Costal (respectivamente alpina, cidade e litoral) divididos em vários trechos que são disputados como um rally de velocidade.

Treine nas pistas para "pegar o jeito" do seu carro

PISTAS

RUSTY SPRINGS: pista quase oval, com várias curvas inclinadas e uma especialmente difícil, que exige muitas frenagens e reduções de marcha. É ideal para "pegar o jeito" de cada carro.

AUTUMN VALLEY: mais de dez curvas seguidas, num cenário incrível, com folhas douradas caindo das árvores.

VERTIGO RIDE: literalmente um passeio vertiginoso, com seqüências de mais de dez curvas, além de incríveis efeitos de luz nos túneis.

ESTRADAS

ALPINE, CITY E COSTAL (ALPINA, CIDADE E LITORAL): trajetos de estrada, com viajantes no caminho e paisagens diferenciadas.

FILE MANAGER

Fabricante: Eletronic Arts/Road & Track
Tipo: simulador de carro
Configuração mínima: 486 SX com 4 MB de RAM e placa de vídeo VGA
Som: SoundBlaster e compatíveis
Controles: teclado e joystick (recomendado)
Apresentação: Um CD ROM
Ambiente: DOS
Preço médio: R$ 70,00

JOGO CEDIDO POR MISTER CD ROM (011) 259-0921

DICA

◆The Need For Speed é conhecido também como "The Need For PC Speed", uma brincadeira com as exigências de velocidade do game, que só apresenta gráficos SVGA quando roda em um Pentium.

◆Para curtir as emoções de cada curva é melhor usar um joystick, pois o teclado dificulta as manobras.

O jogador escolhe se prefere correr contra um único oponente, contra o relógio, ou contra The Pack, o grupo dos outros sete carros que restaram após a sua escolha do automóvel. O melhor de tudo é competir ziguezagueando entre os viajantes, tentando superar todos os concorrentes sem detonar nenhum veículo.

Para conferir sua performance e analisar suas barbeiragens, é possível acionar uma câmera de TV, que mostra toda a cena do "acidente". Depois de vencer um campeonato, ganha-se o direito de correr em uma pista especial, que passa a ficar disponível no menu.

Produzido pela revista americana de automóveis Road & Track, The Need for Speed é um jogo com muitos recursos, mas tem limitações como simulador de corridas, pois não permite alterar detalhes do seu carro ou a performance dos concorrentes. Assim, depois que um corredor é ultrapassado, não oferece mais qualquer risco durante o resto do trajeto e a briga na pista fica mais fácil.

Para aumentar o desafio, experimente jogar com outra pessoa, via modem, disputando cada curva com outro piloto "de verdade" em outro computador, o que torna a corrida menos previsível. Acelere tudo e vença o campeonato. Difícil mesmo será escolher qual dos carrões pilotar primeiro.

Sylvio Deutsch

Analise sua performance com os recursos da câmera de TV (acima) e curta as emoções nas diferentes pistas

Além da disputa, há paisagens fantásticas e curvas perigosas no caminho

ESCOLHA A MÁQUINA DE SEUS SONHOS

Os carros disponíveis para a corrida:

Porche 911 Carrera (1)
Dodge Viper RT/10 (2)
Ferrari 512 TR (3)
Acura NSX (4)
Chevrolet Corvette ZR-1 (5)
Lamborghini Diablo VT
Mazda RX7
Toyota Supra Turbo

THE DIG

Uma viagem perigosa, que promete muitas surpresas

DAUMER DE GIULI

Em um distante observatório da NASA tudo está calmo há anos... ou melhor, quase tudo! O último boletim informa que Átila, um gigantesco asteróide, está em curso de colisão com a Terra. As chances de impacto são de 99% e ninguém pode calcular os desastres que aconteceriam no planeta.

A única solução é escalar a melhor equipe da NASA para destruir o asteróide com explosivos nucleares. A equipe é formada por Brink, um experiente geólogo, Maggie uma repórter (meio chata) e Low (esse é você), que tem a missão de deixar todos vivos. Eles partem para a perigosa viagem, sem nem desconfiar que seriam transportados para um mundo alienígena totalmente estranho e muito mais desenvolvido que a Terra.

Com uma história cheia de suspense (o roteiro é de Steven Spielberg), músicas incríveis e enigmas difíceis (mas lógicos), The Dig é o grande lançamento de 95 da Lucas Arts e o seu grande desafio para 96.

Para não perder o rumo passeando pelos estranhos caminhos do asteróide Átila, confira as dicas de **Computer & Games** e prepare-se para muitas surpresas: há um universo mágico escondido em The Dig.

FILE MANAGER
Fabricante: Lucas Arts
Configuração mínima: 486 DX2 66, 8 Mega de RAM, kit multimídia com CD-ROM de dupla velocidade
Controles: teclado/mouse
Preço médio: R$80,00
Apresentação: um CD-ROMAmbiente: DOS

ASTERÓIDES

A bordo da nave, fale com Myles pelo rádio e peça para ela soltar o PIG (caixa com as ferramentas). Em seguida empurre a caixa até o asteróide, abra-a e pegue as duas bombas, a pá e o item para cavar na gravidade zero.

No quadrante dois do asteróide use o escavador de gravidade zero para cavar a superfície (TARGET SURFACE). Instale a primeira bomba. Para ativá-la, use o ARMING KEY. No quadrante 3 use a pá para soltar a pedra (BOLDER), instale o explosivo e ative-o com a ARMING KEY. Retorne para nave e fale com Borden pelo rádio.

Na caverna do asteróide empurre a placa metálica (METAL PLATE). Neste local há mais três placas metálicas. Para encontrá-las, use o escavador de gravidade zero para cavar os três ODD PROJECTION. Atrás de uma das placas há um túnel. Só entre após ter empurrado todas as METAL PLATE! Dentro do asteróide, repare no pedestal. Monte as peças no pedestal e boa viagem para o outro mundo!

Ative as pontes com o botão do mouse pressionado

JOGO CEDIDO POR CD WARE, (021 551-7248)

A DESCOBERTA

Ao chegar no planeta, vá para o Wreck (nave), pegue o fio e a esfera azul. Depois que o fantasma aparecer, pegue o cajado que surgirá no chão. Em seguida vá para o Grave (cemitério). Use a pá para cavar e achar dois pedaços de osso, um semelhante a um chifre e o outro cortante. Saia do cemitério e vá para o Dirt Ramp. Ao chegar, use a esfera azul para achar o BRACELETE, que será muito importante no futuro. Cave no local que a esfera indicar, volte para o Dais e encontre a entrada da caverna com a pá.

Entre na caverna, pegue a placa metálica (plate) que está no chão. e encontre o Purple Rod. Na sala de força (uma entrada que fica na parte inferior da tela) use o código ● ● ● ● ● ● ● para pegar a lente. Para colocá-la no lugar certo, o código é ● ● ● ● ● ● ● ● ● ●. Em seguida não esqueça de pegar o cristal azul atrás do bloco na parede. Volte para a primeira sala, olhe para o Purple Rod e teste a combinação nas portas. Uma delas se abrirá.

MUSEUM

Na sala dos painéis, pegue o cristal verde, o bloco de pedra (TABLET) e o Red Rod. Olhe para os quatro painéis. Volte para o local onde Brink esté morto e use o cristal verde nele. Vá para a porta do museu, e com a ajuda de Brink abra a porta fraca (weakened door). Lá dentro pegue mais alguns cristais verdes e o canister.

Vá para a água e monte os ossos da tartaruga (veja foto). Quando os ossos estiverem na posição correta, a tartaruga passará a chamar DEAD CREATURE. Use o CANISTER na tartatruga e em seguida o LIFE CRYSTAL.

Pule na água. Lá embaixo Boston encontrará uma caverna. Pegue mais uma placa de metal e o Orange Rod. Antes de sair do Museu, ative a primeira ponte de luz, acertando a lente e depois toque no painel. Clique sobre o painel e mantenha o botão do mouse pressionado até que a ponte esteja formada. Volte para a caverna.

PLANETARIUM

Use o Orange Rod para abrir mais uma das portas. Atravesse o desfiladeiro, esperando que até que a água suba e clicando do outro lado do abismo. Use a pá para derrubar a pedra e criar uma plataforma. Ative outra ponte de luz.

Para montar o esqueleto basta seguir a sequência dos ossos

Para capturar o Critter, pegue o pedaço de esqueleto (RIB CAGE), o bastão (ROD) e o pedaço de metal (DOWEL). Use o pedaço de metal na engrenagem que está nesta sala. Pegue o gancho que está no chão e leve-o até o pedaço de metal. Use o esqueleto (RIB CAGE) e na outra extremidade do gancho e bastão (ROD) para suspendê-lo.

Agora a armadilha está pronta. Mexa no buraco do lado direito, para que o Critter apareça. Quando ele estiver perto da armadilha, dê a volta pela parte inferior da tela para não assustá-lo e suspreenda-o pelo outro lado. Use o BRACELET nele. Cave com a pá uma entrada nesta mesma sala e entre. Com a esfera azul (DEVICE) encontre o local onde o Critter escondeu os objetos roubados e cave para encontrá-los.

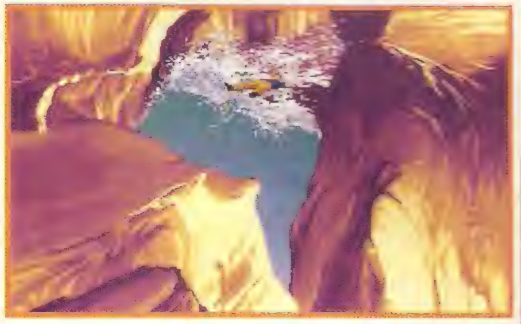

Espere a água subir e clique do outro lado do abismo

Com o pedaço do mecanismo da porta, monte as partes no painel e a porta se abrirá. Lá dentro há o terceiro pedaço de Metal, dois cetros e um cajado verde (GREEN ROD). Repare que há uma abertura no teto. Ao usar os cetros na abertura, a uma outra tela aparecerá onde deve-se fazer um eclipse. A posição correta do eclipse é aproximadamente 1:00 hora. Antes de sair não esqueça de pegar dois itens importantes: o bastão (ROD) e o Blue Rod (Cajado Azul), que fica na sala da rachadura.

ENERGIA

Ative a energia, voltando para a caverna do início (aquela onde Brink estava morto) e entrando no túnel escuro (Dark Tunnel). Na sala de força, olhe para o painel dos cristais e coloque o bastão azul em um dos buracos da direita. No painel há cinco cristais: quatro estarão acesos e um deles apagado. Não mexa nos cristais acesos! Clique uma vez sobre o cristal apagado e em seguida sobre um dos três bastões azuis a direita. Com o botão do mouse pressionado, suba e desça o bastão até que o brilho do cristal apagado fique na intensidade máxima. Faça isso com os três bastões até acender o cristal.

Na sala de força encaixe os bastões no painel

Com a energia ativada será possível entrar na porta do túmulo. Caminhe até a montanha e veja que a luz do eclipse está passando entre as pedras. Cave o chão para encontrar o túmulo, entre e coloque o cristal azul (que estava na sala de força) no buraco que está na parede. Pise no símbolo (no chão) e coloque o cajado

Use o chifre para abrir a tampa do painel

(ROD) para segurar o bloco. Saia do túmulo, e ao chegar a janela suja (DIRT) clique para limpá-la e permitir que a luz entre no túmulo. Uma estátua surgirá. Toque na estátua e veja ela se desintegrar.

A SALA DO MAPA

Volte à caverna principal e vá para a porta atrás do pilar (perto das faíscas "SPARKS"no chão). Usando o cajado verde (GREEN ROD) coloque a combinação no painel. Para consertar o painel use o osso em forma de chifre (se você não o pegou, ele está no cemitério, ainda na superfície). Conecte o fio (WIRE) no painel e coloque a outra ponta nas faíscas do chão. Quando a porta abrir, entre, vá até a sala da lente e abra o painel.

Para consertá-lo siga a seqüência da foto. Ative a ponte de luz, saia da sala e vá para a sala do mapa (MAP ROOM), onde há um outro painel. Coloque a combinação de todos os cajados que foram usados nas portas neste painel. Pode não parecer, mas é muito importante colocar a combinação de todos os cajados.

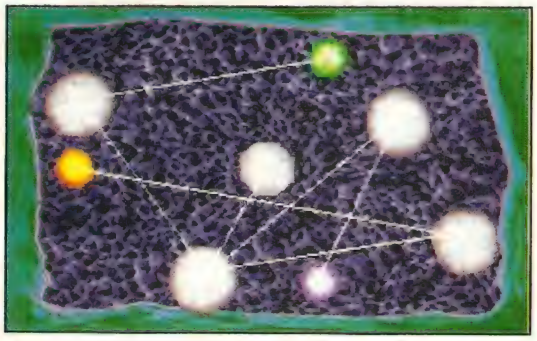

Clique sobre as esferas para alterar os feixes de luz

Volte para a Tomb, entre novamente no túmulo e clique na cripta, para ir a uma outra sala. Isso só acontece se você tiver usado as combinações certas no painel da sala do mapa. Para derrotar o monstro que surge lá embaixo, use um cristal verde no monstro que está morto. Livre dos monstros, é a hora de entrar. Para abrir a porta use o cajado amarelo (ENGRAVED ROD) na abertura (SLOT) que está ao lado da porta. Lá dentro, há uma pirâmide. Use o Engraved Rod novamente. Após tentar falar com o monstro, Low chama Maggie pelo rádio.

O RESGATE DE MAGGIE

É importante conseguir ajuda. Como só há você, Maggie e Brink no planeta, e Maggie foi capturada, o jeito é apelar para Brink mesmo. Na Tomb suba até uma sala com morcegos no teto. Use a lanterna para assustá-los e botar Brink para correr. Roube os cristais de Brink e explique que só devolve se ele ajudar a encontrar Maggie: nunca foi tão fácil conseguir cooperação.

Vá para a porta do mapa novamente e encontre uma passagem chamada NEST. Peça a Brink para distrair o monstro, vá para a cachoeira e pise na pedra para desviar o curso da água e empurre a rocha para manter a água desviada. Volte para a sala onde Maggie está presa e fale com Brink sobre o portão (GRATE). Maggie soltará a água e adeus monstro!

Pegue o TRAM da parte do mapa (MAP) e logo que sair do TRAM repare que há um local chamado OPENING: está no fundo da tela e é meio difícil de visualizar! Entre lá e mostre o TABLET para Maggie, que se encarrega do resto. Quando a ilha aparecer, entre nela e encontre o último pedaço de metal.

A CAMINHO DO FIM

Antes de mais nada, vá ao museu e pegue mais cristais. Chame Brink pelo rádio: ele dirá que está em apuros. Vá para a rachadura (CREVICE) do planetário para socorrê-lo e use o osso cortante (JAW BONE) no Brink.

Coloque todos os pedaços de metal no painel e finalmente a última porta se abrirá. Entre, suba até o topo, tire o ninho de passarinho com um chute e coloque a última ponte de luz para funcionar. Volte ao túmulo (TOMB) e fale com o monstro, perguntando sobre o "ALIEN DEVICE" várias vezes, até que seja possível perguntar sobre o "EYE PART". Pergunte outras vezes sobre o "EYE PART" e ganhe o último cajado do jogo, o CREATOR'S ENGRAVED.

Na sala do mapa (MAP ROOM) use a combinação do novo cajado no painel. Veja o lugar onde o EYE PART está escondido. Siga para o local onde Maggie estava presa e entre na praia (BEACH). Encontre o EYE PART escondido entre as rochas.

Volte para a Catedral (a última porta que se abriu). Brink aparecerá e pegará seus dois cristais verdes. Tente usar o EYE PART na máquina. Vá para o local onde Brink está mexendo na máquina (TOMB) e tente usar o EYE PART nela. Uma pequena entrada chamada SLOT aparecerá na máquina. Use o EYE PART no SLOT e pegue os dois cristais. Vá novamente para a catedral, coloque os cristais e o EYE PART no painel e pergunte a Maggie sobre o "ALIEN DEVICE". Mas vá com calma...

Atravesse a ponte de luz e o último monstro aparecerá. Para derrotá-lo basta desligar a ponte de luz. Agora sim! Reative a poc de luz e boa viagem de volta!

Toni Cavalheiro

Importantes revelações no fim da aventura

STAR WARS® REBEL ASSAULT™ II

LUCAS Arts®

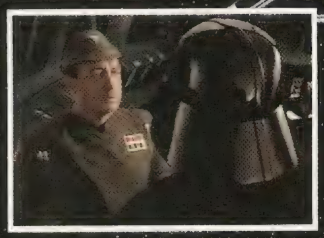

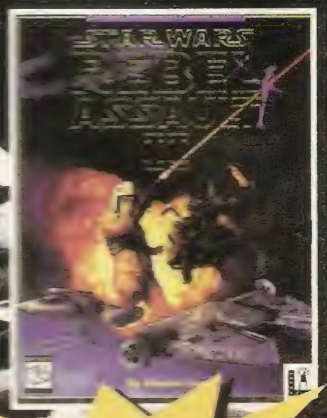

LEGENDADOS
EXCLUSIVIDADE
BRASOFT

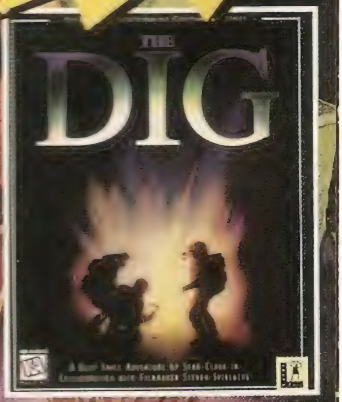

THE DIG

MULTIMEDIA GAMES ENTERTAINMENT

The Dig™ © 1995 LucasArts Entertainment Company. Todos os direitos reservados. Uso sob autorização. A logomarca LucasArts é marca registrada da LucasArts Entertainment Company. iMUSE é marca de titularidade da LucasArts Entertainment Company. Patente americana da iMUSE nº 5.315.057.

Rebel Assault II: The Hidden Empire © 1995 Lucasfilm Ltd. Todos os direitos reservados. Star Wars é marca registrada da Lucasfilm Ltd. Rebel Assault é marca de titularidade da Lucasfilm Ltd. O logotipo da LucasArts é marca registrada da LucasArts Entertainment Company.

São Paulo - ***Capital(011)*** - Acer Inforstore 531-5575 - AGD Informatica 548-7209 - Engenho Informática 814-4771 - Free Port 62-1282 - Impacto 0800-120130 - Imput Cete 876-8000 - Instant Kolor 210-3326 - Itautec Shop - Laser Software 221-6883 - Microplus 283-1466 - Planet Music 282-7899 - Protege 5589-8344 - Quark 0800-133055 - Tomorrow 852-4408 - Virtual Age 530-6322 - **Ribeirão Preto (016)** Floy Multimidia 627-1128 - **São Jose dos Campos (0123)** - Igres 21-0321 - **RJ-Rio de Janeiro (021)** Infocell 431-3338 - Pronto Computer 262-1424 - Softxpress-Rio 285-0893 - Techshop 262-4927/220-9221/385-0424 - Tecpon 220-3425 - **MG-Belo Horizonte (031)** - A&C Infor 261-1979 - Channel 273-1960 - R2V2 286-1166 - **MG - Uberlândia (034)** - Polo 236-8448 - **RS-Porto Alegre (051)** De Bem 343-8200 - Mega Midia 339-3018 - **PR-Curitiba (041)** - Computer Super Store 233-9891 - **AM-Manaus (092)** Montreal 633-2575 - **CE-Fortaleza (085)** - Vital Computers 264.9074 - **BA-Salvador (071)** Techland Shopping Barra 332-2300 - Techland Shopping Iguatemi 353-2300 - **DF-Brasília (061)** Cd-Rom Mania Informática 347-4410 - Multimidia 2001 223-6386 - Newtec 274-3033 - Take One 361-9046 - **GO-Goiania (062)** - Hemmy's Informatica 251-9576 - Mr.Multimidia 973-3748 - **PA-Belem (091)** Sol Informatica 212-3355

STAR WARS REBEL ASSAULT II

O império ataca [illegible]. A [illegible] nas Estrelas [illegible]

Um misterioso buraco negro está sugando viajantes na Nebulosa Dreighton, espalhando terror entre os navegantes do espaço. Há quem acredite que os desaparecimentos acontecem devido a terríveis tempestades galáticas; outros espalham a lenda de naves fantasmas, vagando pelo espaço e engolindo viajantes.

Mas um pressentimento assombra [illegible] pilotos rebeldes: ess[illegible] tos só podem ser obra [illegible] volta a espalhar a sua [illegible] pelo espaço. Com certeza [illegible] Darth Vader está tramando [illegible] bólico.

Com este enredo, Rebel A[illegible] um dos games para [illegible] traz de [illegible] de aventura de [illegible] Wars, de uma forma bastante diferente em relação ao primeiro Rebel Assault. Valeu a pena esperar: reunin[illegible] simulação e velocidade, o jogo é pura [illegible].

Muita ação e desafios alucinantes no espaço

LUTA NO ESGOTO

Há várias fases, com desafios bastante diferentes: algumas vezes o jogador comanda as naves X Wing, outras está a pé e pode até roubar uma nave TIE do Império. O objetivo pode ser detonar [illegible] inimigos ou apenas controlar a nave, desviando-se de obstáculos (veja box).

O destaque são as fases [illegible] Sewer, [illegible] [illegible] É [illegible] On[illegible] [illegible]

Há caminhos difíceis, que exigem respostas rápidas e o ideal é jogar com joystick ou com um mouse [illegible] qualidade. Em algum[illegible] na Speed Bikes, é preciso [illegible] moto para tantas direções, [illegible] forma tão absurda, que a velocidade possível no teclado não é suficiente.

Uma das maiores [illegible] em Rebel Assault [illegible] são os vídeo de alta [illegible] em tela cheia. [illegible] tem excelente definição e, o melhor, não [illegible] equipamento para obter [illegible] o suficiente.

A [illegible] jogo da série Star Wars [illegible] cas do [illegible] dentro da [illegible]

Com tantos [illegible]

[illegible]

FILE MANAGER

Fabricante: Lucas Arts
Configuração mínima: 486/50, Vídeo de Mb, CD ROM de dupla velocidade
Controles: Teclado, mouse ou joystick
Apresentação: 2 CD-ROM
Ambiente: DOS
Preço médio: R$70,00

JOGO CEDIDO POR CDWARE, FONE (021) 551-7248

ESTRATÉGIA

DREIGHTON TRIANGLE
Recomendado: mouse
Esta fase é muito fácil, sendo possível destruir 100% dos inimigos. Mas é só o aquecimento!

THE CORELLIA STAR
Recomendado: mouse
Password: JABBA
Desta vez seu personagem está a pé. Lembre-se dos comando do mouse: botão esquerdo dispara e o botão direito desvia dos tiros.

MINING TUNNELS
Recomendado: joystick
Password: ENDOR
Aqui começa a esquentar. É preciso passar com a nave pelos [illegible]eis estreitos, que surgem rapidamente. O joystick permite movimentos mais rápidos.

ASTEROID FIELD
Recomendado: mouse
Password: LACHTON
Além de atirar nos inimigos, desvie dos asteróides que avançam em sua direção. Para desviar dos asteróides, siga a seta vermelha que indica a direção correta.

INTERCEPTOR ATTACK
Recomendado: mouse
Password: [illegible]
[illegible] que enfim uma fase [illegible]il, Os inimigos são [illegible]tos e não si[illegible] um pr[illegible]mas.

MINING FACILITY
Recomendado: joystick
Password: KROYIES
Segue o esquema da Asteroid Field, só que mais voltada para a Mining Tunnels. Também não é das mais difíceis.

TIE TRAINING
Recomendado: joystick
Password: AURIL
[illegible] seguir o líder e prover que [illegible] Tie do Império, para [illegible]

FLIGHT TO IMODDAR
Recomendado: mouse
Password: KAMPL
Depois de gastar um bom tempo na Tie Training, é hora de se recuperar. A fase é fácil e não exige grandes habilidades.

THE MINE FIELDS
Recomendado: mouse
Password: FERRIER
Alguns campos de força complicarão sua vida. Não tente atirar no centro: basta acabar com todos os inimigos ao seu redor que eles desaparecem automaticamente.

SPEEDER BIKES
Recomendado: tudo que você tiver! (Talvez o joystick seja a melhor solução).
Password: GALIA
É a parte mais infernal do jogo. Siga sua amiga rebelde através de um pântano cheio de curvas rápidas, árvores, inimigos e mil outras dificuldades. O maior adversário é a velocidade.

ABOARD THE TERROR
Recomendado: mouse
Password: DENARII
Finalmente você está dentro da base do Império! Há um ponto em que não haverá saída. Improvise! Dispare na ponte que fica um pouco acima para derrubá-la e atravessar o abismo.

Use todos os recursos para passar pelo pântano cheio de obstáculos

THE SEWER
Recomendado: mouse
Password: SADOW
É uma das melhores partes do jogo. Seu pe[illegible]stá com uma máscara infr[illegible] que causa um efeito visu[illegible]ante, andando pelos corredores [illegible] a arma apontada para [illegible]te.

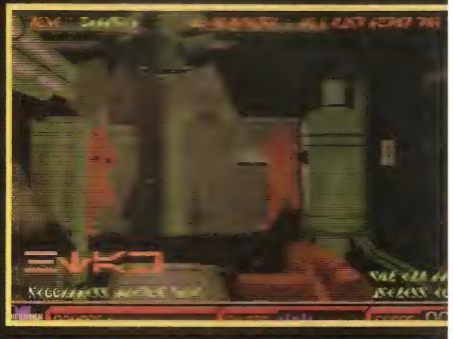

ESCAPING THE STAR DESTROYER
Recomendado: joystick
Password: ONDERON
O maior problema será atirar e se desviar dos obstáculos ao mesmo tempo. No final, acabe com todos os pontos piscando, para detonar o canhão e acabar com a base.

TIE ATTACK
Recomendado: mouse
Password: ALEEMA
Após a destruição da base, prepare-se: vem Tie Fighter de tudo quanto é lado! Atire sempre e use o mouse para mover o cursor mais rápidamente. Não é uma fase muito difícil, mas não bobeie. Se entrarem muitos inimigos na [illegible], é morte certa.

Percorra os corredores com sua máscara infravermelha e acerte quem aparecer no caminho para passar de fase.

[illegible] ALPHA
recomendado: joystick
Passw[illegible] CATHAR
Logo de[illegible] de ter destruído a base, surge uma nova [illegible]za, criando mais problemas. Embora [illegible]th Vader já esteja bem [illegible] provavelmente [illegible] praia [illegible] algum planeta [illegible] não [illegible] nada [illegible] uma [illegible]din[illegible] [illegible]bar também [illegible] Uma dica: ativ[illegible] o [illegible]to-fire antes de entrar [illegible] esta fase ficará muito mais [illegible]

[illegible]HALE - THE [illegible] HOME
Password: [illegible]
É só curtir o fim da [illegible]

HEXEN

Enfrente as forças do mal: nada pode detê-lo

Cenários sufocantes e muitos monstros nos perigosos corredores

Mais um labirinto cheio de monstros para serem detonados. O desafio agora é em Hexen, um game de ação e porradas, sucessor de Heretic. Entre tiros e feitiços, o jogador agora pode assumir diferentes identidades e partir para a briga como um guerreiro (que usa a força bruta), um sacerdote (que sabe manejar várias armas) ou um feiticeiro (que ataca com magias).

No caminho há criaturas horripilantes, portas demoníacas, magias e armas de todo tipo. Com um visual de Idade Média, Hexen tem cenários realistas, com paredes velhas, cheias de rachaduras, e caminhos que podem deixá-lo "sufocado".

Os efeitos especiais são de arrepiar e nas cenas externas, quando o vento forte balança as árvores, as folhas secas se espalham pela tela, prometendo mais emoção. Os monstros, muito bem desenhados, são nojentos e dão muito trabalho para o jogador.

DETONE TUDO

Em Hexen, as portas podem ser abertas de diferentes formas e para conseguir reunir os objetos e itens secretos espalhados pelo labirinto deve-se estilhaçar janelas de vidro e arrebentar os obstáculos. Dependendo da fase do game, o jogador pode mudar de forma e usar características de seu personagem para se sair bem.

Mais difícil do que games similares, como Doom, por exemplo, Hexen tem menos sangue na tela, mas muita ação. Além disso, há mais opções para movimentar personagens, que podem pular, olhar para cima e para baixo e atirar durante esses movimentos.

Vestido de guerreiro, sacerdote ou feiticeiro, estraçalhe as criaturas nojentas que surgem no caminho. É sua única chance de sobreviver...

Escolha entre um guerreiro, um sacerdote ou um feiticeiro e parta para a briga

FILE MANAGER

Fabricante: Id Software/ Raven
Configuração mínima: 486 DX2, 8 MB
Controles: Mouse, teclado ou joystick
Apresentação: Um CD-ROM
Ambiente: DOS
Preço médio: R$70,00

PALAVRAS MÁGICAS

Na versão de demonstração do game, disponível nos principais BBSs do Brasil, digite os comandos indicados:

BPELLETIER: mudança de nível
BGOKEY: invencibilidade
CRHINEHART: todas as armas
MRAYMONDJUDY: todas as chaves
SEGURNO: 100% de saúde
REVEAL: apresenta mapa

Na versão completa, use os códigos:

CONAN: todas as armas
GATE (0-41): mudança de nível
MARTEK: invencibilidade
MCCOY: 100% de saúde
GREEDY: todos os objetos
JANITOR: todas as chaves
PUZZLE: todas as peças do quebra-cabeças
CARNAGE: destrói todos os oponentes
REVEAL: apresenta o mapa

GABRIEL KNIGHT II
A BESTA DENTRO DE NÓS

EM BREVE
COM MANUAL EM
PORTUGUÊS
(EXCLUSIVIDADE BRASOFT)

Publicado pela

BRASOFT GAMES
MULTIMEDIA ENTERTAINMENT

http://www.brasoft.com

Uma maldição,

Um Rei morto,

Um assassino à solta,

Um mistério secular está

para ser desvendado,

Gabriel Knight tem de

encontrar o assassino.

Antes que ele o encontre.

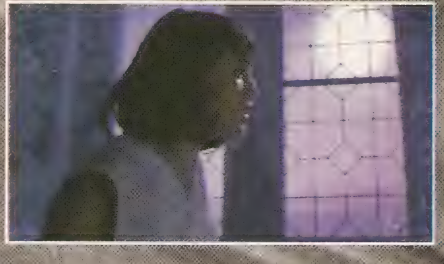

SIERRA

©1995 Sierra On-Line, Inc. Bellevue, WA. 98007. Todos os direitos reservados. ® e/ou TM designam marcas de titularidade da, ou licenciadas para a, Sierra On-Line, Inc.

Armas poderosas e cenários incríveis, para você elaborar sua estratégia

A milharia e infantaria a postos. Todos os soldados estão muito bem armados e os veículos anfíbios e tanques de guerra esperam suas ordens. Basta um sinal seu e começa a guerra em Front Lines.

Mesmo entre armas poderosas e cenários incríveis, um inteligentíssimo estrategista militar (você, claro) deve antes estudar a situação. É preciso comandar unidades militares e cumprir objetivos de diferentes missões. As unidades podem ser montadas escolhendo-se entre 15 tipos de tanques, infantaria e canhões.

Em cada um dos 30 cenários há dificuldades e objetivos variados. Fique atento ao tipo de terreno em que

Há veículos diferentes para cada batalha

FILE MANAGER
Fabricante: Impressions
Distribuidor no Brasil: Brasoft (011) 238-1414
Configuração mínima: 386 SX 4 MB RAM (8 MB para modem), CD ROM double speed
Controles: Teclado e mouse
Apresentação: um CD-ROM
Ambiente: DOS 3.31 ou maior
Preço médio: R$70,00

Combata os inimigos e conquiste novos territórios

COMANDOS DA UNIDADE

Next Unit	+
Prev Unit	-
Grid	Ctrl-G
Disembark	Ctrl-U
Ignore Unit	Ctrl-I
Build Mine	Ctrl-N
Build Force Field	Ctrl-F
Build Bridge	Ctrl-B
Destroy	Ctrl-D
Sentry	Ctrl-Y
Morale	F1
Disruption	F2
Attack	F3
Defense	F4
Movement	F5
Combat	F6
Efficiency	F7
Armor	F8
T.E.M.	Ctrl-F1
T.E.C.	Ctrl-F2
Objectives	Ctrl-F4
Chat-mode	F10

a batalha vai se travar, pois isso é fundamental para planejar o combate: saber em qual dos locais as unidades de ataque têm mais mobilidade.

CAMPO DE BATALHA

Se nenhum dos terrenos interessar, crie o seu próprio campo de batalha, com com pontes, florestas, estradas, cidades e rios. Para isso, digite BUILDER no prompt do DOS, em vez do sub diretório (FL). Assim a opção Build Scenario ficará acessível, permitindo usar os recursos para elaborar o cenário da guerra.

Só falta agora escolher uma das três opções de jogo. Se vai jogar sozinho, escolha sua missão, o lado que vai defender e a opção "computer" para jogar contra o PC. Para duas pessoas jogarem, selecione a opção "human" nos dois times. No caso de jogo entre dois computadores, use " link cable" ou modem, se estiverem distantes.

Agora que a estratégia está pronta, os homens aguardam suas ordens. O inimigo está a caminho, seja rápido e eficiente. Você não pode errar agora ◆

Roberto Nagib Jr

CAMPO DE BATALHA

- **Grass** - é o terreno mais aceito por todos os veículos. Os mais velozes aqui são: S.C.A.B, Ferret, Heavy Tank e A.P.C.
- **Coast** - indicado para veículos anfíbios: Heavy Transport, A.P.C. e Light Tank.
- **Hill** - com característica de terreno montanhoso, é indicado para: S.C.A.B., Ferret, Heavy Tank e A.P.C.
- **Forest** - praticamente inacessível. É possível entrar somente nos dois primeiros hexágonos (áreas) que aparecem na tela: artilharias e tanques.
- **River** - somente veículos anfíbios podem ultrapassá-lo. Deve-se construir uma ponte com o auxílio do "engineer" para os outros veículos, ou utilizar o A.P.C. e o Heavy Transport.
- **Highway** - dá maior agilidade a alguns veículos, além de andarem mais hexágonos do que qualquer outro terreno: todos os tanques, suportes e artilharias.
- **Road** - é uma "trilha" que direciona os veículos para a direção desejada, recomendada para todas as unidades.
- **City** - uma cidade em sentido figurativo. Não é diferente de outros terrenos lisos, como Grass ou Highway.
- **Rough** - dificulta em todos os aspectos a locomoção de qualquer veículo. É apresentado em três versões diferentes, cada uma mais "concentrada" que a outra.
- **Swamp** - dificulta a locomoção e o pantano ainda pode "engolir" os veículos.

ARTESANAL MILITAR

ARTILHARIA

ARTILHARIA LEVE - (Hot Head Light Artillery), equipada com um canhão de 75mm, de pouco alcance.

ARTILHARIA PESADA - (Armageddon Heavy Artillery) - equipada com um canhão 275mm, de médio alcance. Bastante eficaz.

G.S.M. - (Ground to surface missile): tem dois mísseis de longo alcance que perfuram a maioria das armaduras.

TANQUES

S.C.A.B. (Surface Combat Airbone Battletank) - muito eficaz em planícies, possui uma arma 120mm, e canhão 40mm.

FERRET: ultrapassado, mas com grande velocidade. Equipado com duas armas de 40mm.

MEGA TANK: muito caro, com armadura resistente e grande poder de fogo. Possui dois canhões de 155mm. e um de 700mm.

HEAVY TANK: o mais moderno (mas não apresenta nada de especial) Tem um canhão de 155mm., velocidade razoável e médio alcance.

LIGHT TANK: obsoleto, mas com grande poder bélico. Possui canhões de 105mm. e 40mm. e laser.

BLAST WAGON: pouco ágil mas com grande poder de fogo. Carrega duas poderosas armas de 105mm.

INFANTARIA

LIGHT INFANTRY: infantaria típica, apenas com uma arma.

TECH INFANTRY: sempre situada na linha atrás dos tanques e bem mais equipada (30mm., laser, granadas). Deve ser requisitada em todas as batalhas.

ENGINEER: Possui maleta que permite a construção de pontes, campos de força e primeiros socorros.

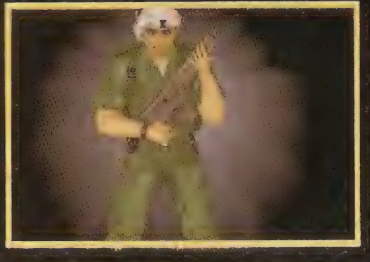

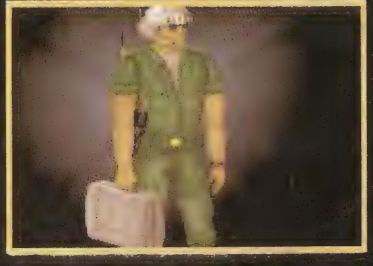

SUPORTES

A.P.C. - (Armored Personnel Carrier): locomove a infantaria. Equipada com um canhão de 120mm. É um transporte interno, não ofensivo.

HEAVY TRANSPORT: locomove tanques e artilharia. Tem a armadura mais vulnerável.

H.Q. (Headquarters): o objetivo na maioria das missões é aniquilar totalmente o HQ (Quartel General) do inimigo.

FESTIVAL DO CD

SOFT MAIL

(011) 870 44 90

INDY CAR RACING

Sinta-se mais um brasileiro na fórmula indy!

25,

RISE OF THE TRIAD

No melhor estilo DOOM, você vai de maravilhar com este jogo !!!

39,

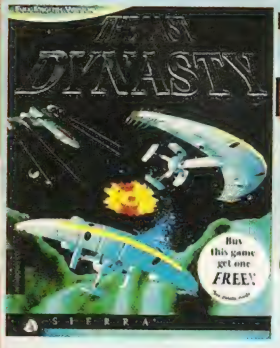

THE LAST DYNASTY

LANÇAMENTO !!!

Sensacional batalha espacial.

39,

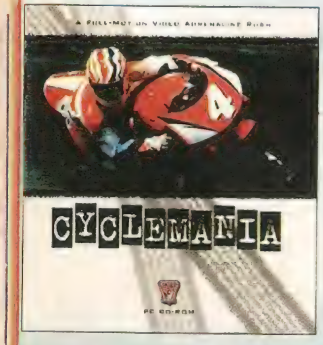

CYCLE MANIA

Prove agora!!!
E vejamos quem sabe pilotar uma moto de corrida.

49,

VAMOS FALAR INGLÊS

Curso completo de inglês, feito por americanos para brasileiros.

69,

DOOM II

A AVENTURA CONTINUA ...

55,

WING COMMANDER III

Mais uma aventura da série WING COMMANDER, agora mais sensacional do que nunca com 4 CDs

69,

15,

ZEBRA

EROTISMO DE 1ª

FOTOS, VIDEOS E MUITO MAIS...

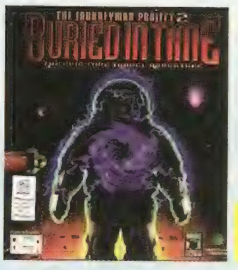

75,

BURIED IN TIME

Nesta aventura o futuro da terra estará em suas mãos.

3 cd's

SOFT MAIL (011) 870 44 90 LIGUE AGORA MESMO

OM NA SOFT MAIL

SOFT MAIL

(011) 870 44 90

COM JOHN TRAVOLTA
O JOGO DO FILME...

AVENTURAS FUTURISTAS
COM ÓTIMOS GRÁFICOS 3D.

35,

PUFFY E SEUS AMIGOS.

PRODUZIDO NO BRASIL

UM CURSO DE INGLÊS
PARA CRIANÇAS A PARTIR
DOS 5 ANOS.

JOGOS, ANIMAÇÕES,
BRINQUEDOS...

35,

KIDS ROM

PACOTE EDUCACIONAL !
PARA CRIANÇAS DE
3 A 9 ANOS.

3 CDs

MATEMÁTICA
PALAVRAS
TEXTOS

ANIMADO
SONORIZADO
E ILUSTRADO

EM OITO IDIOMAS
INCLUSIVE PORTUGUÊS.

18, CADA

49, OS TRÊS

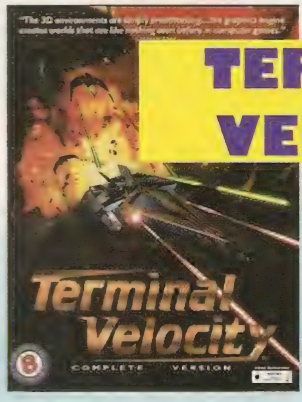

TERMINAL VELOCITY

Naves, animais, armas insanas e distruição máxima. Jogo no melhor estilo 3D onde sua missão é DESTRUIR

39,

CD ERÓTICO INTERATIVO

29,

pack

CD'S A PARTIR DE R$ 3,81

69,

LUCAS ARTS ARCHIVES

INDIANA JONES / DAY OF THE TENTACLE
HIT THE ROAD / STAR WARS
REBEL ASSAULT / SUPER SAMPLER

69,

Pinball
Jet Fighter II
Mega Race
Alien Logic
Cassino Master
Metal Marines
Strategy Football
Ultimate Domain
Commander Blood
D/ Generation

59,

Megarace
TFX
Vortex
Novastorm
Cyclones
Dragon's Lair
Reunion
Lemming's
Jammit
Passageiro do Futuro

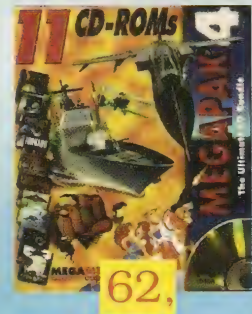

62,

Panzer General
AEGIS
Space Ace
Tornado
Empire Soccer
Savage Warriors
Dawn Patrol
Black Knight
Orion Conspiracy
Dragon Lore

26 CD'S - R$ 99,

LINHA INFANTIL: OUR HOUSE / PUTT PUTT'S / SPELLING TRICKS
MUSIC TOONS / SING ALONE KIDS / CINDERELLA

JOGOS: SHERLOCK HOLMES / SPACE QUEST / BATTTLE CHESS / DOOM
KING QUEST V / STELLAR 7

UTILITÁRIOS DIVERSOS: TIME / MEDIA CLIPS / PC KARAOKE / ROCK
CD ROM 7.000 / ANIMATION FESTIVAL / WORLD FACTBOOK
ATLAS / WAR BIRDS / MOVIE SELECT / HOME MEDICAL ADVISOR
2.000 FONTS / FAMILY FUN / MICROSOFT MULTIMEDIA JUMPSTART

ACEITAMOS CARTÕES DE CRÉDITO - FRETE NÃO INCLUSO - NÃO VENDEMOS NO ATACADO

Os craques já podem se divertir no micro como se estivessem em um campo de futebol. O jogo Actua Soccer, da produtora Gremlin Interactive, é o mais recente lançamento da série Actua Sports, que conta também com games de hóquei, futebol americano e golfe.

Faça o treinamento e comece a mostrar o que sabe fazer no gramado

O Actua Soccer se destaca por seus excelentes gráficos em 3D, que garantem a emoção da partida. Em campo, é possível visualizar as jogadas em oito ângulos diferentes, selecionando-os com os números de um a oito no teclado. Pode-se curtir as cenas no estilo transmisão pela TV, em diagonal e até pela visão do goleiro.

SELEÇÕES

No Actua Soccer estão 44 das principais seleções do mundo, e o melhor é que o nome dos jogadores, dos técnicos e até mesmo o uniforme estão atualizados. O time do Brasil, por exemplo, conta a maioria dos 22 jogadores da seleção que conquistou o tetra. Além disso, o jogo também permite que o usuário atualize os dados - podendo editar novos nomes - e forme seus próprios times com os jogadores de sua preferência.

Depois do gol: comemoração animada

Em Actua Soccer quatro pessoas podem jogar no mesmo PC (duas no teclado e duas com joysticks). E, embora não ofereça a opção de jogar via modem, o game possibilita também que 20 jogadores, interligados através de uma rede, atuem ao mesmo tempo em campo. Aí o game fica muito mais divertido, com dez jogadores "de verdade" em cada time (o goleiro não pode ser controlado manualmente).

Ensaie as jogadas e fique esperto com o juiz, pois cada um tem seu estilo na arbitragem. Primeiro é preciso perceber se ele é rigoroso ou se deixa o jogo correr. A maioria não quer nem saber de conversa e pune com cartão vermelho as faltas por trás. Uma dica valiosa, que muitos técnicos deveriam considerar, é substituir o jogador que tiver recebido um cartão amarelo. Com isso evita-se que ele seja expulso, o que, dependendo da habilidade do craque, pode prejudicar bastante a equipe.

Com efeitos sonoros eletrizantes e muita música, Actua Soccer tem até um locutor, que diz o nome do jogador que está com a bola, além de se empolgar narrando os gols e indicando faltas, substituições, laterais e escanteios. Enquanto isso, a torcida faz a festa e vibra a cada lance de perigo. Feche a defesa de seu time e inaugure o placar.

Ricardo Wright

SHOW DE BOLA

Actua Soccer tem quatro opções diferentes de jogo:

PRACTICE (TREINAMENTO) - Nessa modalidade o jogador vai sozinho para o campo, para se adaptar aos comandos do jogo e treinar jogadas.

FRIENDLY (EXIBIÇÃO) - Escolha o time em que quer jogar e qual seu oponente. Pode-se jogar contra o computador ou contra um amigo. Essa modalidade é muito útil para treinar e depois entrar em um Campeonato.

CUP - São 32 seleções buscando o título, em quatro fases: primeira, segunda, quartas de final, e a final. Todas as fases são eliminatórias e quem perder está fora.

LEAGUE - São 42 seleções divididas em três grupos com 14 times cada. Os melhores de cada grupo disputam a segunda fase. Coloque seu time no ataque, pois o saldo de gols é muito importante.

FILE MANAGER

Fabricante: Gremlyn Interative
Configuração mínima: 486 SX, 4 Mega de RAM, kit multimídia com CD-ROM de dupla velocidade
Controles: teclado e joystick (opcional)
Apresentação: um CD-ROM
Ambiente: DOS/Windows95
Preço médio: R$70,00

JOGO CEDIDO POR MSD MULTIMÍDIA (011) 820-5160

PARE AGORA!

busque esta MARCA em seu CD-ROM

Z-MOVIE STUDIO

A Z-MOVIE STUDIO traz para você a vanguarda da multimídia. Tecnologia de ponta, criatividade e qualidade na produção de títulos em CD-ROM.

Produtora do primeiro jogo nacional em CD-ROM, a Z-MOVIE desenvolve títulos para o mercado nacional e internacional.

Z-MOVIE STUDIO

O primeiro jogo nacional em CD-ROM!

VEM AÍ!
Oficina de Criação
Daniel Azulay

NOVO!

18 Jogos Educativos!
Seu filho aprende brincando!
Para crianças de 4 a 12 anos.
- MATEMÁTICA
- LÍNGUAS
- CIÊNCIAS
(em português, inglês e espanhol)

Você pode encontrar estes dois softwares nos telefones abaixo.

LIGUE JÁ
e peça o seu.

Venda ao público: CD Ware
Tel: (021) 551-7248

Atendimento à revenda: CD Bras
Tel: (021) 551-0949

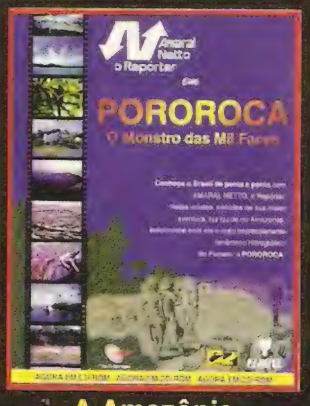

A Amazônia em CD-ROM!

Z- MOVIE STUDIO Tel: (021)295-2515
zmovie@ax.ibase.org.br

FIFA 96

Convoque os melhores craques e vença este campeonato de futebol

"Uh-tererê!! Uh-tererê!! [illegible] olé, olé, olé..." pode [illegible] com a torcida. O lançamento de Fifa [illegible] 96 em CD ROM pode ser sua chance de subscrever o galo, montar a seleção dos seus sonhos e sair arrasando pelo gramado.

Imagine reunir num campeonato times tão diferentes quanto Arsenal (Inglaterra), Malaca (Malasia), Real Madrid (Espanha), Atlanta (EUA), PSV (Holanda), Halmsted (Suécia), Paris St. Germain (França), Fiorentina (Itália), Kaiserslautern (Alemanha), Celtic (Escócia), além dos nossos times do coração aqui do Brasil. Isso sem contar as 59 seleções do mundo todo!

Na comemoração do gol a irreverência dos jogadores brasileiros

A produção do game é muito elaborada e além de tomar as decisões técnicas, é preciso diputar a bola. Com a tecnologia Virtual Stadium, o jogador se sente realmente dentro de campo, com sete tipos diferentes de visão (para alterná-las durante a partida, pressione F1-F7).

Na tela de opções, pode-se escolher entre jogos amistosos, de liga ou de campeonato, além de participar direto das finais, treinar estratégias de ataque e defesa além de passes como escanteio, tiro-de-meta e penalties. Pode-se também optar por ter ou não faltas e impedimentos, além de escolher o nível de dificuldade, a duração da partida e as condições do gramado. Outra opção interessante é jogar via modem, com possibilidade de até quatro participantes, em dois computadores.

EM CAMPO

Feitas as [illegible] é só definir o time que vai entrar em campo: [illegible] ser uma seleção ou um dos times dos onze países disponíveis no jogo. Pode-se também formar o time a partir dos jogadores disponíveis no país (apenas para jogos amistosos) e reunir seus craques favoritos. Antes do [illegible] inicial, é possível ainda fazer o esquema defensivo ou ofensivo, formação (4-4-2, 4-3-3 etc), área de alcance dos jogadores e táticas.

Começa o jogo e o que se vê são gráficos impressionantes, renderizados pela Silicon Graphics. O som é envolvente e a jogabilidade rápida, como uma final de campeonato. Além disso a movimentação dos jogadores é ótima e a comemoração de cada [illegible] volgante, trazendo de volta o gostinho do Tetra. [illegible] que o pessoal da EA Sports, que produziu o game, [illegible] perdeu um jogo do Brasil: é possível curtir comemorações no estilo de Bebeto - embalando um bebê - ou até mesmo no alegre jeito do jogador Viola.

Agora é com você. Calce as chuteiras, e não adianta xingar a mãe do juiz: o que interessa é bola na rede.◆

Em campo a disputa de bola exige habilidade

INSTRUÇÕES DO TÉCNICO

Para não passar por "perna-de-pau" confira alguns comandos:

- condução de bola e drible - setas
- passe - Alt + setas
- chute - barra de espaço
- corrida - segurar Ctrl
- efeito depois do chute - setas esquerda e direita
- jogo de [illegible] (sem a bola) - Alt
- carrinho [illegible] bola) - Ctrl
- [illegible] - setas
- troca de jogadores (sem a bola) - Alt

FILE MANAGER

Fabricante: Eletronic Arts
Configuração mínima: 486 DX 66, 8 de RAM, kit multimídia de dupla velocidade
Controles: Mouse, teclaco, joystick
Apresentação: um CD-ROM
Ambiente: DOS
Preço médio: R$70,00

JOGO CEDIDO POR CDWARE (021) 551-7248

Day of the Tentacle

A estratégia completa para vencer os poderosos tentáculos

Com personagens divertidos e uma história muito maluca, Day of the Tentacle é um adventure clássico, que continua desafiando os jogadores. Mesmo com as dicas já publicadas em ***Computer & Games*** *muitos leitores escrevem pedindo ajuda, pois continuam "encalhados" no caminho. Em Day of the Tentacle você pode viajar entre passado, presente e futuro, além de jogar com três personagens diferentes: Bernard, Hoagie e Laverne. Confira a estratégia completa do game, seguindo as indicações de personagens e salve o mundo do domínio dos terríveis tentáculos.*

Logo no início controla-se Bernard. Pegue a placa na janela, o folheto que está na prateleira (perto da janela) e uma moeda (perto do telefone público). Abra a porta à esquerda do telefone, entre na sala e pegue a caderneta de banco suíço na mesa do Dr. Fred. Pegue o corretivo na gaveta e na saída abra o relógio de pêndulo. Surpresa: você encontrou o laboratório secreto de Dr. Fred! Ande para o lado direito, e pegue os planos da super-bateria do Dr. Fred. Aqui começam as encrencas.

Na hora de optar entre as personagens, escolha Bernard. O Dr. Fred precisa de dinheiro para um diamante novo. Dê o livro, o papel (folheto) e a placa (Help Wanted) para o Hoagie (via o Chron-O-John).

Selecione Hoagie e ande para a esquerda. Vá para o campo e converse com Ben Franklin. Ande até a mansão, abra a caixa de correio, pegue a carta e entregue-a ao Bernard. Entre, abra o relógio de pêndulo e desça por dentro dele para conversar com Red Edison. Pegue o martelo para canhotos na mesa e entregue a placa a Edison. Pegue o casaco pendurado na parede e entregue ao Red Edison os planos da super-bateria. Saia do laboratório e abra as portas vermelhas. Entre e converse com Hancock, Jefferson e Washington. Use o folheto na caixa de sugestões e entre na cozinha pela porta ao lado da lareira. Pegue o espaguete e o óleo da estante, um dos ingredientes para fazer a super-bateria!

Para encontrar o laboratório secreto abra o relógio

Abra a porta da direita, entre no quarto, pegue o balde no chão e abra o armário vermelho para pegar a escova. Saia do quarto e use o balde com a bomba d'água. Volte para a sala da lareira, abra as portas e saia do Main Hall. Suba a escada, e abra a primeira porta (à direita), para chegar ao quarto do George Washington. Com o comando "use", faça uma grande bagunça na cama de George e puxe a corda do lado esquerdo da porta.

Saia do quarto, pegue o sabão no carrinho da empregada e use-o com o balde. Abra a porta do quarto de Ben Franklin (o último no corredor), pegue o vinho, saia e siga até o corredor. Converse com o cavalo e use o livro para fazê-lo dormir: antes de pegar no sono ele tira a dentadura.

Liberte Laverne no futuro cortando a árvore

Pegue a dentadura e abra a porta da esquerda. Quando Ned soltar o martelo, use o martelo para canhotos no martelo dele. Saia do quarto e suba a escada. Use a cama do Ned e passe o colchão de Ned para a cama do Jed. Use a cama do Jed e seja rápido para pegar o rato de brinquedo.

Pegue o balde de tinta, saia pela janela e desça pela chaminé. Dê o vinho para Jefferson e saia da mansão. Vá para o Chron-O-John e pinte a árvore de kumquat (do lado do Chron-O-John) usando o balde na árvore. Converse com George e diga: "Is it true...cherry tree?" e logo em seguida: "I bet you've lost it....grandmother". Ele cortará a árvore, e a Laverne estará livre. Dê a tinta vermelha para Bernard.

Escolha Bernard e, após sair do relógio, suba a escada na direita e entre no quarto com "W" na porta. Feche a porta, pegue as chaves e use a televisão para saber

onde comprar um diamante. Saia, entre no primeiro quarto "R" e dê a carta para o Dwayne. Pegue a tinta na mesa e a arma no chão, ao lado da cama. Entre no segundo quarto "R" e converse com o Tentáculo Verde. Empurre o alto falante da direita, use o aparelho de som para derrubar o vômito falso. Pegue a fita de vídeo, desligue o aparelho de som e saia do quarto.

No próximo corredor, abra a porta da direita, converse com Weird Ed e pegue o hamster. Use a tinta com o álbum do Weird Ed e prepare-se para ser atirado para fora do quarto. Pegue o álbum e o selo no chão do corredor e dê o álbum para Ed.

Use as duas moedas na máquina ao lado da cama

Vá para o quarto "W" mas não entre. Abra a máquina de gelo ao lado da porta e use o hamster com ela. Desça a escada, pegue o vômito falso e saia da casa. Ande para a direita até chegar ao estacionamento, entregue as chaves para o homem de gorro e pegue o pé-de-cabra. Na mansão use o pé-de-cabra no chiclete que está grudado no chão e separe-o da moeda. Suba a escada, entre no quarto "W" e use as duas moedas na máquina FickleFingers (ao lado da cama). Pegue o agasalho, saia e use o pé-de-cabra com a máquina de doces, pegando as moedas depois.

Abra as portas brancas na sala do relógio. Converse com o vendedor de charutos e diga: "Nice Cigars" "Sure...on me." Use a arma no isqueiro do vendedor, converse com ele de novo e aceite o charuto. Abra o

Converse com o cara e aceite o charuto

ralo ("grate"), ao lado da lareira e vá para a direita. Tente pegar a dentadura, perseguindo-a até que ela caia no ralo, onde será possível pegá-la.

Na cozinha pegue o garfo, o café e o café descafeinado. Abra a porta ao lado do microondas, entre no quarto e pegue o funil no armário cor-de-rosa. Abra o secador de roupas, use o agasalho e em seguida as moedas com o "coin slot". De volta ao laboratório secreto use o café descafeinado com o Dr. Fred. Suba a escada até o segundo corredor, abra a porta da esquerda e empurre Edna. Use a fita de vídeo com o VCR, olhe para o monitor e aperte o botão vermelho. Quando entrar o IRS e levar o Dr. Fred embora, aperte a tecla << e mude o botão de SP/EP para EP. Aperte >.

Desça para o escritório do Dr. Fred (onde estava a caderneta do banco), abra o cofre e pegue o contrato. Use o selo com o contrato, saia do escritório e entre na sala com o vendedor. Suba a chaminé e quando chegar ao telhado entre pela janela da direita. Pegue a corda

Pegue a corda e use-a com a roldana

que está amarrada no Dr. Fred, saia pela janela e use a corda com a roldana.

Desça pela chaminé e saia da mansão. Use a tinta vermelha e a corda com o Ted e suba novamente pela chaminé. Puxe a corda, suba mais uma vez e antes de entrar no quarto pela janela, pegue a manivela no mastro de bandeira. Entre pela janela, use o Ted com o Dr Fred, trocando-os de lugar, e use a corda com o Dr Fred. Saia pela janela e puxe a corda.

Para acordar o Dr. Fred use o funil nele e o café no funil. Quando acordá-lo use o contrato e uma conversinha para ele assinar: "Oh, forget it...myself!" "I'm getting...arrested". Entregue para o Hoagie o charuto, o isqueiro (que parece uma arma), o contrato assinado e a dentadura.

Com Hoagie, vá para a frente da mansão e use o balde com a carruagem suja. Quando chover Ben Franklin entrará em casa. Use o contrato com a caixa de correio, entre na mansão e dê o charuto ao George Washington. Quando o charuto explodir, entregue-lhe

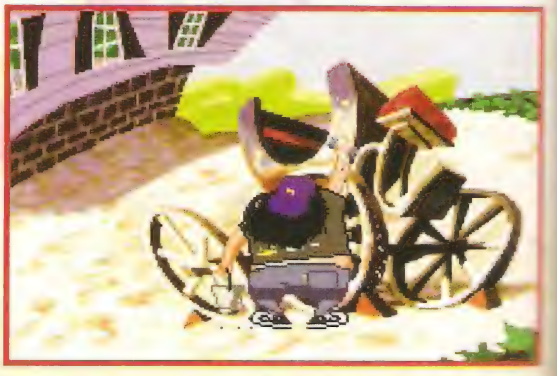

Lave a carruagem suja para fazer chover

Encha a casa de fumaça e desça para a lareira

a dentadura. Pegue o cobertor perto do Hancock e suba (por dentro da casa) para a chaminé. Use o cobertor com a chaminé, enchendo tudo de fumaça, desça para a sala da lareira e pegue a caneta de pena. Ande para a esquerda, onde estão Jefferson, o Hancock e o George.

Jogue com Laverne. Converse com o tentáculo-guarda: "Oooh...I don't feel so good...". Quando o Dr.Tentáculo sair, pegue o gráfico na parede do quarto, saia e converse com a pessoa sentada à esquerda. Ao saber da competição de humanos, saia pela porta no meio da sala e vá para o "canil". Converse com o guarda e diga: "I have to go to the bathroom!". Lá fora siga o caminho para o Chron-O-John. Dê o gráfico de tentáculo ao Hoagie e o bisturi ao Bernard.

Selecione Hoagie e dê o abridor de lata, o espaguete, a dentadura do cavalo e o rato de brinquedo à Laverne. No segundo andar, entre na segunda porta e use o gráfico de tentáculo com os "patterns" na mesa.

Escolha Bernard e na sala com a lareira use o bisturi com o palhaço inflável. Pegue a Box 'O Laughs e dê a manivela, o corretor, o vômito falso e o garfo à Laverne.

Com Laverne, volte para a mansão. No "canil" fale com o guarda, dizendo "Ooh... I don't feel so good...". Saia do quarto, entre pela porta do meio e suba a chaminé. Use a manivela com a "crank box" e puxe-a para descer a bandeira. Pegue a bandeira em forma de tentáculo, use-a, desça pela chaminé e ande para a direita. Converse com o tentáculo e pegue a etiqueta para o seu humano no "Concurso de Humanos". Saia pela esquerda e suba a escada à direita. Abra a máquina de gelo, olhe e pegue o hamster congelado. Entre no quarto "W", use o abridor de lata na cápsula, pegue a garrafa de vinagre e dê para o Hoagie.

Escolha Hoagie. Desça para o laboratório secreto do Red. Dê o óleo, a caneta de pena e o vinagre ao cientista. Pegue a bateria (que precisa de recarga) na estante, vá até o quarto de Benjamin Franklin (terceira porta no segundo andar) e dê ao Ben o casaco. Antes que ele fale, use a bateria com a pipa. Quando ele falar "Now", empurre a pipa, e a bateria será carregada. Hoagie está pronto! Ande para o Chron-o-John e use a bateria com o "plug".

Jogando com Laverne entre no próximo quarto ("R") e use a etiqueta com a múmia. Use os patins com a múmia e pegue o fio de extensão. Empurre a múmia, saia e vá para o outro quarto ("F"). Converse com o tentáculo e ao sair do quarto suba para o próximo corredor. No concurso use o vômito falso no Harold (o de cabelo azul), o espaguete, a dentadura e a caixinha (Box O'Laughs) com a múmia e o garfo com a cabeça da múmia. Ande para a direita e converse com os juizes três vezes. Pergunte: "Hey, when...judge Best Hair?", "...Best Smile?" ou "...Best Laugh?". A múmia vence o concurso.

Converse com Benjamin Franklin e carregue a bateria

Vá para fora, onde tem um gato na grama. Use o corretivo na cerca e o rato de brinquedo com o gato. Entre na mansão (pela porta do meio), e passe pela porta ao lado da lareira, descongelando o rato no microondas. Siga pela direita para chegar na área de serviço. Abra o secador de roupas, pegue o agasalho, use-o com o hamster e saia.

Saia da sala do microondas e vá para o "canil". Dê o certificado ao guarda, puxe o interruptor e desligue o sistema de alarme. Use o gato e passando pela porta da esquerda abra o relógio de pêndulo e entre. Use o hamster no gerador, e quando você levar um soco ele fugirá para um buraco na parede. Pegue o "hubcap", use o aspirador no buraco, abra a portinha no aspirador e pegue a bola de poeira. Use o hamster com o gerador e o fio de extensão com a tomada e com a janela. Saia da mansão, vá para o Chron-o-John. e use o fio de extensão com o "plug". Laverne está pronta!

Escolha o Bernard suba para o quarto de Dwayne (que tentou cometer suicídio) e use o telefone para comprar o diamante. Os três amigos voltam ao presente, mas o Tentáculo Roxo rouba a máquina do tempo. É preciso ir atrás dele: as três personagens vão se unir de verdade agora.

Faça um strike nos tentáculos e converse com o Tentáculo Roxo

Saia e abra a porta do quarto "R". Quando estiver pequeno, entre no quarto "R" e passe pelo buraco na parede. Ao ficar grande, pegue a bola de boliche, desça para o laboratório secreto do Dr. Fred e use a bola nos tentáculos. Após fazer um "strike", converse com o Tentáculo Roxo, usando as falas: "Just what...anyway?", "Sounds like... really", "You're pretty...ray gun", "Why don't...so much?". Ufa! Você chegou ao final! ◆

Leonardo Dias

ESOTÉRICA

Uma viagem mística em CD ROM

Anjos, duendes e fadas estão à espreita, prontos para tomar conta de seu micro. O programa Esotérica reúne essas e outras criaturas místicas em um CD ROM, produzido no Brasil, com muitas informações sobre esoterismo e áreas para consultas de horóscopo, taro, I Ching, significado dos sonhos, numerologia e outros assuntos específicos da área.

Há tantos temas que parece que não sobrou nenhum assunto esotérico fora do CD (veja box). Além disso, as animações e vídeos apresentam diferentes elementos da natureza e surpreendem pela qualidade do visual e efeitos sonoros, que garantem o clima de mistério e "alto astral" de Esotérica.

O caminho dos Fortes: estrada misteriosa

CAMINHOS MÍSTICOS

Para começar, há um desafio: quem é "fera" pode optar pelo caminho mais difícil - Os Fortes- fazendo uma viagem por estradas misteriosas até chegar ao menu principal, que aparece em forma de mandala. O caminho passa por uma estrada na encosta de uma montanha, segue por uma caverna escura, iluminada apenas por tochas e chega a um corredor com uma porta fechada e uma fonte dos desejos. Vasculhe tudo no cenário (veja dicas no box), até descobrir uma forma de abrir o portal e chegar ao outro ambiente, onde é possível acessar a mandala (figura mística de forma circular) e consultar os diferentes tópicos do CD.

Quem tem mais pressa, clica direto no ícone "Os Fracos", que é um atalho para a mandala e aí escolhe a área mística de sua preferência. Cada tema tem uma abertura muito bem elaborada, com trilha sonora adequada, gráficos de excelente qualidade e narrações da atriz Marisa Orth (em alguns itens).

O programa oferece ainda a opção de acessar uma extensa bibliografia, destacando títulos publicados sobre as diversas áreas pesquisadas, para quem quiser aprofundar-se nos temas.

Com Esotérica, esqueça um pouco as questões práticas do dia-a-dia e mergulhe em um momento de reflexão e auto-conhecimento, ou simplesmente se divirta, curtindo as dicas do horóscopo, desvendando os mistérios do oráculo ou até mesmo descobrindo as previsões para o futuro nas pedras do dominó. ◆

Ana Lúcia Moura Fé

OS SEGREDOS DA MANDALA

As áreas disponíveis têm diferentes tópicos para serem pesquisados, além de história, origem de cada uma e consultas. Confira:

Anjos
Cristais e Elementais
Florais Brasileiros
Histórias Esotéricas
Crenças: Candomblé, Espiritismo
Sonhos: Interpretação popular/ Segundo Carl Jung
Métodos de Adivinhação:
A história e consultas sobre Tarô, Astrologia, Quiromancia, Búzios, Grafologia, I Ching, Runas, Cartomancia, Geomancia, Pêndulos, Cafeomancia, Cleromancia, Dominomancia, Teimancia, Numerologia, Horóscopo Egípcio, Horóscopo Chinês, Horóscopo Asteca, Horóscopo das Árvores, Oráculo de Delfos, Oráculo de Dodona e Oráculo de Khe-Pov

Várias opções de consulta em "Métodos de Adivinhação"

DICAS PARA OS FORTES

- ✧ Pegue as moedas na prateleira e jogue-as na fonte dos desejos.
- ✧ Anote os símbolos escritos na fonte.
- ✧ Ao passar pelo Portal, explore o ambiente e descubra onde usar os símbolos, na ordem correta
- ✧ Vá até a fonte e clique sobre o objeto que gira: pronto você chegou na mandala.

PROGRAMA CEDIDO POR LIVRARIA DA VILA (011) 814-5811

DE OLHO NO MUNDO

Conheça a tecnologia CUSeeMe na Internet

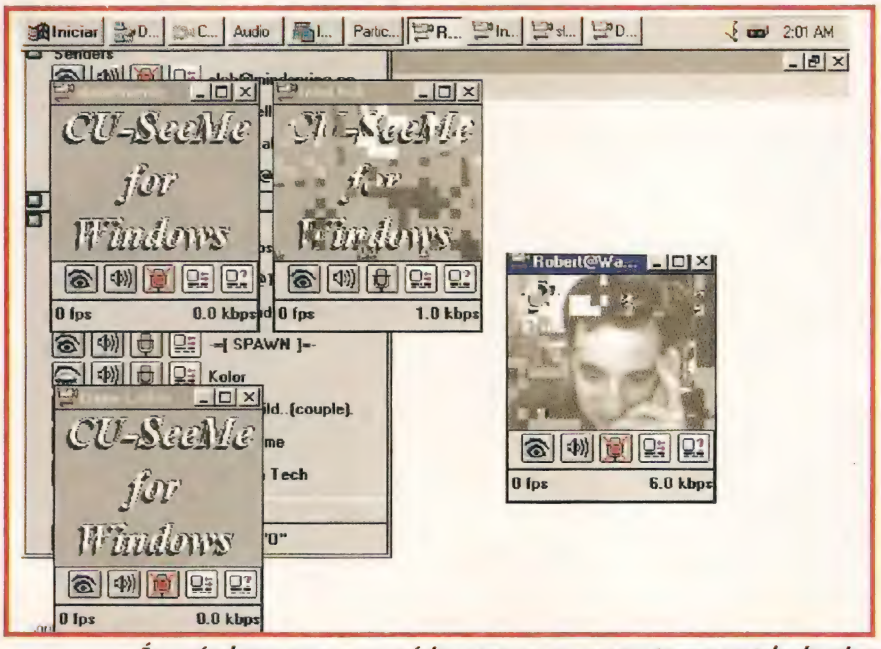

É possível conversar e ver várias pessoas ao mesmo tempo na tela do micro

Quer dar uma olhada no pessoal que está ligado à Internet? Ou quem sabe "conhecer", finalmente, aquela gatinha dos seus sonhos? A nova tecnologia chamada de CU SeeMe (See You - See Me- algo como "eu vejo você e você me vê") já está disponível na Internet e permite conversar (de verdade) através da rede, vendo o rosto de seu interlocutor na tela do micro.

Para utilizar esse recurso é preciso ter instalados no PC uma placa de som, um microfone, uma placa de captura de imagem (como por exemplo a Video Blaster), uma câmera de vídeo comum e um modem conectado à Internet, com pelo menos 14.400bps.

A resolução das imagens ainda não é das melhores, principalmente aqui no Brasil, que tem um sistema telefônico com várias defasagens técnicas. As imagens aparecem em um quadro pequeno e em preto e branco, mas mesmo assim já é muito legal, principalmente porque a comunicação é feita por voz, ao invés de textos e é possível conhecer mais de perto seus "amigos cibernéticos".

Há dois tipos de conexões possíveis. Por um deles o usuário acessa um servidor onde várias pessoas se encontram, muito semelhante à um chat. A outra conexão é feita direto com um outro computador ligado à Internet, pelo IP ADDRESS. O IP é um endereço fornecido ao usuário sempre que sua máquina se conecta à Internet.

COMO ACESSAR

Para acessar o serviço, de qualquer um dos dois modos, certifique-se primeiro que seu provedor de acesso à Internet oferece uma boa qualidade de transmissão. Se o acesso ao seu provedor estiver muito lento, haverá problemas na recepção de imagens no CU-SeeMe.

Além disso, seu modem dever ser de pelo menos 14.400bps, sendo que o ideal é 28.800bps. O CU-SeeMe também requer um software especial, que pode ser retirado na própria Internet sem maiores ▶

DATAR MULTIMÍDIA BBS
A primeira BBS em Windows do Brasil
Provedor Internet
Tel-Voz 011 822-6033
011 870-0311

problemas. Um dos sites onde este programa pode ser retirado é o **cu-seeme.cornell.edu.**

Depois de retirar o software na rede, acesse a Internet através de um dialer como o Trumpet ou o Dial-Up e rode o programa de acesso ao CU-SeeMe. Em seguida, escolha a opção Connect para entrar em algum servidor compatível. No próprio programa já há uma relação com servidores.

Confira em "Participants window" todos os usuários do serviço nas diferentes categorias

O CU-SeeMe ainda está em fase experimental e a qualidade do sistema vem melhorando rapidamente. A previsão é de que em pouco tempo o serviço torne-se mais popular e seja tão utilizado quanto o telefone. Afinal, não haverá grandes vantagens em fazer uma ligação internacional por voz, pagando bem caro por minuto, enquanto a mesma ligação pode ser feita a R$ 4,00 por hora e com a vantagem de ver o rosto da pessoa e acompanhar seus movimentos, tudo através da Internet.

As novas linhas telefônicas de fibra ótica, que já estão sendo utilizadas em alguns países, devem melhorar muito a qualidade do CU-SeeMe. Com elas será permitida uma comunicação com cerca de 100.000 cps, que possibilitará imagens coloridas e em tela cheia. Só resta esperar atualização das rêdes telefônicas no Brasil, com a substituição total das linhas atuais previstas para cerca de dez anos.

LURKERS OU SENDERS?

Ao entrar em um servidor CU-SeeMe, o usuário pode ser classificado de duas formas. Aqueles que estão enviando imagens e sons são considerados "Sender" (ou emissários). Neste caso, todas as outras pessoas que estão conectadas ao canal poderão vê-los e ouvir tudo que eles falam. Para se conectar como Sender tanto a câmera, como a placa de som e a captura são indispensáveis.

A outra opção é se conectar como Lurker. Um Lurker apenas recebe imagens, sendo que sua única comunicação é através de voz. Nesse caso, não é necessário ter uma câmera ligada ao PC.

Um problema que acontece freqüentemente quando o usuário tenta entrar num canal de CU-SeeMe é a mensagem "Too Many Lurkers! Try again later". Isso acontece porque existem muitas pessoas conectadas a este canal apenas assistindo, sem enviar imagens. Como o CU-SeeMe ainda é um serviço muito novo, você não é a única pessoa do mundo que está curioso para acessá-lo, o que causa um enorme congestionamento.

Uma boa hora para acessar no Brasil é entre 3:00hs e 4:00hs da manhã. Uma excelente opção para quem tem insônia e está a fim de fazer novos amigos em vários lugares do mundo. ◆

Toni Cavalheiro

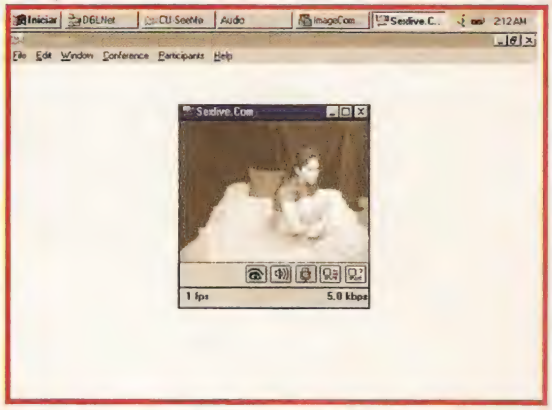

Com os recursos desta nova tecnologia faça amigos (e amigas, é claro) e saiba com quem está falando

DICA

Nos Estados Unidos já é possível adquirir uma câmera monocromática especialmente projetada para o CU-SeeMe. O preço fica em torno de US$200. Os interessados podem obter outras informações diretamente com a Howard & Associates, pelo telefone (805) 383-7444 ou pelo fax (805) 383-7442, ambos nos Estados Unidos.

Acesso full à InterNet On-Line!

887-7111

Não fique CHATeado, fique vIRCiado!

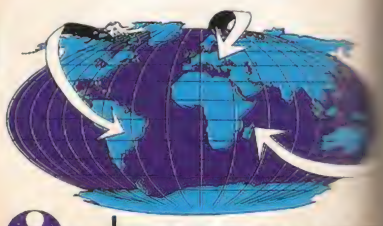

interconne

Voz: (011)887-8521
info@inter.com.br
http: //www.inter.com.br/
telnet: bbs.inter.com.br

Além de acessar o BBS agora você pode acessar a Interne
e usar WWW, FTP, IRC, Telnet, E-Mail, e muito mais

IMPACTO INFORMÁTICA

TUDO EM SOFTWARE, GAMES E MULTIMÍDIA

ACEITAMOS SEU CARTÃO DE CRÉDITO

DESPACHAMOS PARA TODO O BRASIL

SERVIÇO HOT FAX 844.0999 cód. 070707

Ligue Grátis: 0800-120130

R. Carneiro da Cunha, 777 - Saúde - CEP 04144-001 - São Paulo - SP
Fone:(011) 581-9151 - Fax:(011) 577-5575 - Vendas:(011) 579-0177

SAMPA SOFT

A SUA MAIS NOVA OPÇÃO EM GAMES

DIFERENTE DE TUDO QUE VOCÊ JÁ VIU

NASCAR RACING
CYBERIA
MEGA RACE
RISE OF THE TRIAD
RISE OF THE ROBOTS
SUPER STREET FIGHTER II Turbo
DARK FORCES
MORTAL KOMBAT II
HERETIC
E MUITO, MAS MUITO MAIS !!!
VÁRIOS CD'S A PARTIR DE R$ 20,00

- MAIS DE 1.000 TÍTULOS EM GAMES
- SEMPRE AS ÚLTIMAS NOVIDADES
- COMPLETA LINHA DE JOYSTICKS

ENVIAMOS PARA TODO O BRASIL

PEÇA CATÁLOGO GRÁTIS.

PREÇOS IMBATÍVEIS, COM O ATENDIMENTO QUE VOCÊ MERECE

(011) 577-7776 RUA CARAMURU, 19 - SALA 18 V. MARIANA - SP - CEP 04138-000

JOGOS EDUCACIONAIS

3.5" HD Para Computador

FORCA DO SABER

JOGO DO VELHO

ENIGMA DO FARAÓ

BARALHO DA TABUADA

DESAFIO

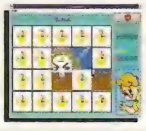

GRANDE PRÊMIO

Consulte-nos sobre outros jogos e nossos pontos de venda.

Solicite nosso Catálogo Eletrônico.

Tech's Consultoria e Sistemas
Rua das Palmeiras, 153 - Bairro Jardim
Santo André -SP - CEP 09080-160
TeleFax: (011) 444-9818 449-5695

O Mundo em suas Mãos

CADASTRE-SE E GANHE 7 DIAS DE ACESSO LIVRE !

BBS com mais de 12.000 arquivos shareware.

Acesso total à INTERNET,

Jogos OnLine, Chat e muito mais !
Totalmente em português.
Aceitamos cartões de crédito.

BBS: (011) 5561.3155
FAX: (011) 542.9694

NODE 1 B·B·S

ENTREGAS VIA SEDEX P/ TODO O BRASIL

GAMES EDUCATIVOS INFANTIS E APLICATIVOS

HOME

TUDO EM CD ROM VOCÊ ENCONTRA AQUI!
VENHA TESTAR OS MAIS NOVOS CD'S EM UM DOS NOSSOS 5 COMPUTADORES MULTIMÍDIA.
UM APENAS PARA OS BAIXINHOS.
AQUI VOCÊ SÓ COMPRA NO ESCURO SE QUISER,
TODOS OS CD'S ESTÃO À SUA DISPOSIÇÃO!

TEL / FAX: (011) 853-8279

RUA AUGUSTA, 2203 - CERQUEIRA CÉSAR - SÃO PAULO - SP - E-MAIL: cd.home@mandic.com.br

FAÇA INIMIGOS SEM SAIR DE CASA.

1000TON

MANDIC BBS lança o desafio. Digite "Go Games" e encontre o inimigo que você procura: Doom, Flight Simulator, Hints & Tricks, Campeonatos On-Line e tudo o que há de mais moderno em Games.

MANDIC BBS
PROFISSIONAL
BBS (011)
011 - 816 3911
VOZ (011) FAX (011)
870 0888 816 3245
ACESSO ACIMA 300KM
0800 - 163911
mandic@mandic.com.br

SUPRIMIDIA

Kits Multimídia
Revistas especializadas
Micro-computadores
Impressoras
Racks
Acessórios
Assistência técnica
Cursos e treinamentos

Consulte-nos sem compromisso

Tel: (011) 454-7578
Fax: (011) 454-8788

SILBER BBS

O amanhecer de um novo BBS!

ESPORTES
ESTÉTICA ON-LINE
DOOM
DICAS ON-LINE
CAMPEONATOS COM PRÊMIOS
JOGOS ON-LINE

LIGUE JÁ!

849-0755

O BBS mais interativo do País !!

Atenção : Internet chamando...

STI

SIJON CRIA '95

O STI está on line com a INTERNET para oferecer para você os incríveis serviços da maior rede de computadores do mudo.

Mais de 40.000 arquivos, jogos online. Chat - Converse com dezenas de usuários simultaneamente. Conferências de : Esportes , Música , Lazer , Política , Cinema , Automóveis , Informática e muito mais.

Cadastre - se e receba o seu endereço eletrônico na hora!

LANÇAMENTO

São de 20 a 60 horas de acesso mensais por apenas R$ 18,00, DIRETO COM A INTERNET.

O mundo está esperando a sua ligação.

BBS:(011) 884-2446
Telesuporte: (011) 889 - 0075
24 horas.

24 HORAS NO AR.

CD-ROM CLUB

Leblon/RJ - Ataulfo de Paiva, 1079 lj 119 - (021)259-7559
Ipanema/RJ - Visc.de Pirajá, 303 lj 221 - (021)227-2294
Juiz de Fora/MG - Shop Sta. Cruz lj 1109 - (032)215-5409
João Pessoa/PB - Epitácio Pessoa, 3400 - (083)224-1329

Espaço reservado para a SUA franquia Cd-rom Club !

Faça seu pedido por fax, por carta ou por telefone ...

Despachamos para todo o Brasil

Aceitamos

Credicard VISA Amex

Internacionais

Aplicativos

Título do cd-rom	R$
3d-home architect	110
Clipart heavens II	59
Corel art show 5	75
Corel draw 5.0	286
Corel gallery	69
Corel pro photos	56
Create your games	67
Dr. communications	49
Dr. music lab	49
DR.OS/2 gold	49
Ham radio	49
Hobbes OS/2	49
Massive midi collec	49
Midi music shop	49
Print shop deluxe	139
Racer 1001 utilities	66
Too many type fonts	49
Windows 95 upgrade	139

Cinema

Título do cd-rom	R$
Classic clips	89
Criterium goes movie	65
Marilyn Monroe	79
Monte python	69
Quicktime	69
Saturday night live	79
Secrets of stargate	69

Educativos

Título do cd-rom	R$
Adam inside story	79
Almanaque Abril 95	115
American heritage	49
Americans in space	69
Astrology source	89
Bodyworks 4.0 oem	49
Dr.Ruth encycl sex	65
Enc world cup soccer	59
ESPN lets play tennis	88
Family farmacist	69
Great cities of world	49
Home medical advisor	79
Hong kong at its best	49
In company of wales	56
JFK encyclopedia	69
Le louvre	79
Learn play guitar	79
Maniac sports	66
Map'n'go	110
Ocean life	69
Pharmassist	66
Secrets of pyramids	79
Sharks !	69
Total heart oem	55
Total soccer world cup	49
Ultimate human body	79
Virtual tarot	79
Warplanes encyclop	79
Way things work	79
Wirehead museum	55
World traveller 1	66

Games

Título do cd-rom	R$
11th Hour	
7th guest	
Absolute zero	85
Al unser jr	85
Alien legacy	79
Alien logic	79
Alone in the dark III	79
Arena	84
Astronomica	79
B.C. racers	59
Backroad racers	66
Baseball pro 95	89
Battle chess	64
Beneath steel sky	79
Betrayal at krondor	63
Beyond squad leader	95
Bioforge	82
Blackthorne	69
Blake stone	66
Blind date	59
Blood Bowl	79
Bloodnet oem	49
Blown away	79
Blue force	55
Brain dead	85
Brandish	85
Bratt hull hockey	74
Bureau 13	59
Cadillac's & dinos	95
Cannon fodder	59
Caeser II	95
Celebrity poker	69
Central inteligence	49
Chaos continuum	49
Chaos control	74
Chessmaster 4000 th	49
Civilization & mantis	59
Club dead	69
Colonization	86
Comanche	79
Command & conquer	95
Commander blood	49
Companions of xanth	69
Conan	49
Conspiracy	59
Corridor 7	65
Creature shock	89
Creepy crawlies	49
Crime patrol	59
Critical Path oem	49
Crystal callib pinball	49
Cyberace	49
Cyberia	85
Cyberia oem	59
Cyberjudas	79
Cyberwar	84
Cyclemania	54
Cyclones	56
D-day operation over	79
Daedalus encounter	79
Dark forces	69
Dark legions oem	49
Dark seed	56
Dark sun II oem	49
Dawn patrol	79
Day of tentacle	49
Death day doom level	49
Death gate	79
Delta V	59
Demon gate doom lev	49
Descent	74
Descent oem	59
Desert strike	49
Discworld	69
Dust wired west	85
Dominus	59
Doom II	85
Dr. Radiak	69
Dracula unleashed	59
Dragon lore	69
Dragon lore oem	49
Dragon's lair	69
Dragonsphere	59
Dreamweb	59
Drug wars	69
Dune	59
Dungeon master II	79
Dzone 2 doom levels	59
Earthsiege metaltech	89
Ecoquest	49
Ecstatica	76
Eight ball pinball	69
Empire deluxe	69
Empire II	79
Entombed	79
Eric the unready	79
Exploration	85
Fade to Black	89
Fifa soccer 94/95	75
Fifa soccer 96	89
Flash traffic	79
Fpage Baseball	69
Fpage Football pro	84
Fractal frenzy	49
Front lines	79
Frontier	54
Full throttle	75
FX-fighter special	79
G-nome	89
Gabriel knight	49
Gadget	84
Game master	79
Gazillionaire	69
Hammer of gods	69
Hardball IV baseball	69
Harvester	89
Heart of darkness	95
Hell cab	66
Hell cyberpunk	79
Heretic shareware	49
Heroes might &magic	84
Hodj'n'podj	79
Horde, the	69
Inca II	59
Incredible machine II	79
Indiana jones atlantis	49
Indy car racing	69
Iron assault	79
Iron helix	55
Ishar 3	55
Jagged alliance	79
Jammit	79
Jewels of oracle	79
Johnny mneumonic	79
Journ 2 buried'n time	84
Jump raven	64
Jurassic Park	59
Jutland	55
King's quest VI	54
King's quest VII	89
Kingdom: far reaches	79
Knights of xentar	79
Kyrandia III	69
Labyrinth of time	64
Lands of lore 1	89
Larry 6	49
Lawnmower man	49
Lithil divil	49
Loadstar tully bodine	95
Lode runner	49
Loom	54
Lord of Midnight	89
Lord of the rings	49
Lords of realms	79
Lost eden	69
Maabus	75
Mad dog Mcree	49
Mad dog Mcree II	49
Magic carpet plus	79
Magic Carpet II	89
Magic the gathering	89
Mask, the	66
Master of magic	79
Master of orion	79
Mechwarrior II	87
Megarace	49
Mensoberranzam	56
Michael jordan flight	66
Microcosm	65
Mortal kombat II	79
MS golf	59
Myst original	79
Nascar racing	54
Nascar track pack	65
NBA live 95	79
Need for speed	95
NHL hockey 95	69
NHL hockey 96	85
Noctropolis	79
Novastorm	59
Operation body count	57
Orion conspiracy	79
Out of this world	69
Outpost	76
Pagan ultima 8	79
Panic in the park	84
Panzer general	49
Perfect general II	75
PGA tour golf 486	89
Phantasmagoria	89
Pizza ticcon	79
Poker party	59
Police quest IV	69
Primal rage	84
Prisioner of Ice	89
Pure war game	66
Quarantine	64
Raptor oem	49
Ravenloft	59
Ravenl II stone proph	86
Ravenloft II oem	69
Rebel assault II	89
Rebel assault	59
Relentless	62
Renegade	49
Retribution	66
Return to ringworld	89
Return to zork	49
Ringworld	79
Rise of Robots	49
Rise of triad	79
Robot city	89
Robson's requiem	69
Rugby world cup 95	79
Sam & max	66
Savage warriors	79
Savage warriors oem	59
Seal team classic	66
Shadow caster	59
Shadow of comet	65
Silent hunter	95
Sim city 2000	59
Sim isle	84
Sim tower	75
Sim town	75
Simon the sorcerer	69
Slipstream 5000	69
Space ace	59
Space pirates	65
Space quest VI	84
Spectre VR	79
Star control II	59
Star control III	89
Star crusader	65
Star trail	86
Star trek 25th annivy	49
Star trek judge rites	95
Star trek final unity	85
Steel panthers	79
Strike commander	84
Subwar 2050	79
Super street fighter tb	74
Superheroes Roboken	73
Superkarts	59
Syndicate plus	49
System shock	79
Tekwar	95
Terminal velocity	79
Terminal velocity oem	64
Terminator 2	69
Terra nova	99
Tetris gold	59
The dig	95
Theme park	79
Thunderscape	79
Tie fighter	95
Tony la russa baseball	95
Total distortion	95
Ultima underworld	59
Ultimate domain	76
Ultrabots classic	79
Under a killing moon	76
Virtual pool	84
Virtual vegas	59
Vortex	79
Voyeur	79
Warcraft orcs humans	76
Wetland	84
Who shot johnny rock	59
Wing comm armada	89
Wing commander III	79
Winter sports	59
Witch haven	89
Wolfenstein 3D	66
Wolfpack	69
Woodruff & schnibble	73
World circuit	49
World of xeen	79
Wrath of gods	79
X-com II: terror deep	79
X-com: ufo defense	59
X-wing collectors	75
Zephyr	69

Informe seu nome, CPF endereço, telefone, núm. e data validade do cartão.

Se preferir faça um depósito em conta e envie-nos cópia do comprovante

Cd-rom Club com. serv. Ltda
Av.Ataulfo de Paiva, 1079 lj 119
CEP 22440-030, Leblon RJ
Unibanco ag 0163 c/c 1174602

Diversos

Título do cd-rom	R$
Game Zapper (liga o micro na TV)	99
Hint-books (livros de dicas) cada	39

Infantis

Título do cd-rom	R$
Alice	73
Alladin - dysney	69
Always Arthur	64
Arthur's teacher	49
Beauty & beast	49
Goblins 3	59
Gus goes cybertown	49
Harry haunted house	69
Just grandma and me	69
Lemmings chronicle	69
Lion king	69
Little mounster school	69
Mario is missing	79
Mônica dentuça	59
Mowgli's brother	49
New kid on the block	66
Pagemaster	79
Pocahontas	84
Putt putt fun pack	55
Putt putt moon	55
Putt putt parade	49
Rodney's funscreen	55
Ruff's bone	69
Thumbelina	69
Tortoise & hare	69
Tuneland	65
Who wants arthur	64

Macintosh

Título do cd-rom	R$
Astrochase 3D (3 1/2")	69
Doom II	84
Rebel assault	79

Multijogos

Título do cd-rom	R$
101 only best games	49
5 foot pack	69
Arcade companion II	49
Atari 2600 action pac	65
Atari 2600 pack II	69
Best of microprose	59
CD mega pack	59
Giga games II	55
House of games II	49
Jackrabbit+1must fall	53
Jam Pak (panzer+indycar+system shock+f14)	94
Lucas arts archives (rebel+tentacle+sam+indiana+star wars+demos)	84
Megapack III	69
MS Arcade (3 1/2")	65
Take ten pack	79
Top ten pak II	75
Way cool games II	49

Musicais

Título do cd-rom	R$
Beatle's hard day night	59
Billy Holliday	69
Blues music rom	59
Bob dylan	79
David bowie jump	69
Heart 20 yrs rock	59
Jazz multimidia	59
Multimedia blues	49
Opera guide	145
Peter gabriel Xplora	98
Prince interactive	75
Vid grid	65
Woodstock 25th	59

Shareware

Título do cd-rom	R$
Best of CICA 94	49
CICA best	49
CICA win explosive	49
CICA windows 3cd's	49
Night owl 16	56
Night owl pak 6	66

Navios

Título do cd-rom	R$
Aegis	59
GNB II	49
GNB III	59
Harpoon classic	79
Harpoon II	86
USS ticonderoga	59

Submarinos

Título do cd-rom	R$
Aces of the deep	69
Seawolf	79

Tanques

Título do cd-rom	R$
Armored fist	69
Tank commander	79

Aviões

Título do cd-rom	R$
1942: pacific air war	84
Aces of pacific	79
Aces over europe	79
B17 fly fort WSS2	79
F117 stealth fighter	59
F15 strike eagle	53
F19	59
Falcon gold	95
Fleet defender gold	79
Flight sim toolkit	79
Flight unlimited	84
Grandest fleet	73
MS flight simulator	89
Secrets of luftwaffe	69
TFX	64
Top gun	89
Tornado	59
US navy fighters	69
Wings of glory	74
World of flight sim	64

Adultos

Título do cd-rom	R$
Girlfriend Teri	84
Hot slot	79
Penthouse IV	84
Playboy interviews	79
Seymore butts	74
Seymore butts II	84
Space sirens II	84
Vagablonde	79
Vampire's kiss	79
Virtual valerie 2	79
Virtual vixens	69
demais títulos x-rated	69

Acessórios

KITS MULTIMÍDIA CREATIVE LABS

Value (SB16 + drive cd-rom double speed) 349

Discovery four speed 499

JOYSTICKS

Starfighter (botões)	35
Warrior (manche)	39
Interceptor	69
Aeroace	69

Importante

Preços válidos por 30 dias mas sujeitos a alteração sem aviso prévio.

Produtos disponíveis em estoque no Brasil podem ser enviados por SEDEX (entrega em 48 horas, taxa não inclusa: consulte-nos)

Se o produto não estiver disponível no Brasil você o receberá em 15 dias úteis aproximadamente.

Não fazemos troca ou devolução e não nos responsabilizamos por atrasos na importação.

Pedidos de cd-roms não disponíveis ou ainda não lançados pelos fabricantes entram em fila de espera..

Pedimos Avisar-nos se após 3 semanas o pedido ainda não houver sido entregue.

No caso de pagamento em cartão só haverá o débito quando o cd-rom for enviado.

Estamos cadastrando novas revendas: contacte-nos.

Extra!

Associe-se ao "CLUB"

Cada loja do Cd-Rom Club possui um "CLUBE" que proporciona aos seus associados inúmeras vantagens.

Para associar-se basta levar um comprovante de residência e pagar uma taxa de matrícula no valor de R$15.

Super vantagens!

- Otimização gratuita do micro
- Catálogo eletrônico de cd-roms
- Centenas de cd's por loja, todos com resumo e dicas em português
- Test-drive de cd-rom nas lojas
- Biblioteca de livros de dicas
- Acervo para PC, Mac e CD-i
- Atendimento especializado
- *Experimente o cd-rom em casa antes de comprar ! (diárias à partir de R$ 2,00 -> 6a. à 2a. = 1 diária)*

Ligue Já !

(021)259-7559

aberto das 10:00 às 19:30

WING COMMANDER V
THE PRICE OF FREEDOM

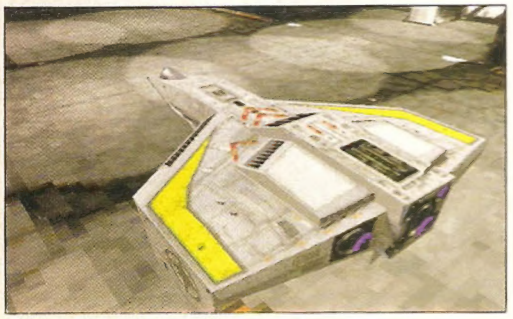

AÇÃO, AVENTURA E NAVES INCRÍVEIS, EM MAIS UMA MISSÃO

"Por meio século, a humanidade participou de uma batalha pela sobrevivência contra os Kilrathi. Com a vitória veio a paz e a vida tranquila para os guerreiros da Confederação". A luta contra o povo Kilrathi finalmente chegou ao fim! É assim que começa a história de Wing Commander 4: The Price of Freedom.

Mas nem tudo está tranqüilo. Uma guerra civil estoura na Terra e as batalhas começam a ultrapassar o limite do planeta. Então, imediatamente convocado, "sobra" para o Coronel Blair resolver o problema... O quarto game da série promete detonar. Até os atores da versão anterior estão de volta: Mark Hamill vive novamente o héroi Christopher Blair e Malcolm McDowell é Tolwyn. O famoso wingman Maniac é interpretado outra vez por Tom Wilson e para completar o artista especialmente convidado foi John Rhys-Davies.

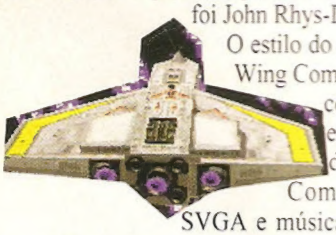

O estilo do game é bem semelhante ao de Wing Commander 3, e mistura adventure com simuladores. Com efeitos especiais produzidos nos estúdios de Hollywood, Wing Commander 4 tem gráficos em SVGA e músicas digitais. O game pode ser considerado um verdadeiro filme interativo e cada uma de suas ações pode influir no decorrer da história, modificando-a e propondo novos desafios.

Wing 4 deve ser lançado brevemente, mas ainda não se sabe quantos CDs terá a versão final. Mesmo assim, a produtora promete muito mais tempo de vôo e mais cut scenes que a versão anterior. Só para lembrar: Wing Commander 3 apresentava 50 fases e mais de duas horas de full motion vídeo comprimidos em 4 CDs. Qual será a surpresa desta vez ?

Eduardo Murata

SISAL EDITORA

DIRETORES
Márcio Saldanha Marinho
Josias Silveira

COMPUTER & games

REDAÇÃO E ARTE

Diretor Editorial:	Josias Silveira (responsável)
Redatora-chefe :	Mônica Pina
Consultor:	Toni Ricardo Cavalheiro
Colaboradores:	Alberto Naddeo; Ana Lúcia Moura Fé; Eduardo Murata;Fábio Akita; Guilherme Silberstein;Leonardo Dias; Luiz Mazzaferro Júnior; Ricardo Wright; Roberto Nagib Jr.;Roger Techima; Silvio Deutsh Silvana Andrade; Wellington Souza
Supervisão de Arte:	Paulo Affonso Soares
Edição de Arte:	Paulo Trota Jr.
Fotografia:	Studio Norberto Marques
Produção Gráfica:	Marcos Navarro

COMERCIAL E MARKETING

Diretor:	Márcio Saldanha Marinho
Superintendente:	Márcio Saldanha, filho
Gerente SP:	Elvira Tavernelli
Gerente RJ:	Marconi Brandão
Superintendente de Marketing:	Sonia Beio

ADM. E FINANCEIRO

Gerente-geral:	Ricardo Meirelles

SÃO PAULO
Rua São Samuel, nº 177, Vila Mariana
São Paulo - SP - CEP: 04120-030
Tel./fax: (011) 574-0747

RIO DE JANEIRO E DEMAIS ESTADOS
Av. das Américas, nº 1155, Grupo 1606
Barra da Tijuca - CEP: 22631-000
Tel.: (021) 439-9300.
Fax: (021) 494-3648/577-4511

Anúncios publicados e assinaturas desta revista terão sua cobrança efetuada por meio da rede bancária. Ninguém está autorizado a receber diretamente qualquer valor.

COMPUTER & GAMES é uma publicação mensal da Sisal Editora Ltda. Distribuição exclusiva para todo Brasil: Fernando Chinaglia Distribuidora S.A., Rua Teodoro da Silva, 907, Rio de Janeiro, RJ. Fone (021) 577 7766.

COMPUTER & GAMES não admite publicidade redacional. As opiniões emitidas em matérias assinadas não são necessariamente a opinião da revista. **COMPUTER & GAMES** não se responsabiliza pelo conteúdo dos anúncios veiculados, nem por qualquer tipo de transação comercial que envolva anunciantes. Todos os direitos reservados. Registro no 3º Ofício de Títulos e Documentos nº 2191 no livro A-LP. Registros no INPI, protocolo nº 810769310. Registro nº 5 - Cartório de Títulos e Documentos (São Paulo) sob nº 4550, e averbado sob nº 4561 do livro A. Registro no INPI nº 811942635.

Fotolitos: EcoDigit, Open Publish
Impressão: Globo Cochrane Gráfica

ASSINATURAS
FONE.: (021) 280-2892

NÚMEROS ATRASADOS
DISK-BANCA
(021)577-2355/577-4225/577-5099

ANER IVC ANATEC FERNANDO CHINAGLIA

Você já esteve na ALPHANET-CITY? "NÃO!?!"

Então você não sabe o que está perdendo!!!

A ALPHANET tem como prioridade oferecer o que de melhor existe aos seus usuários.

Inicialmente serão: 100 linhas telefônicas; interface ansi e/ou multimídia (ambiente windows); multi-tarefa; conexão de até 33,6 Kbps; Internet full access com 4 canais de 64 Kbps (PPP / CSLIP / TELNET / FTP); e muito, muito mais...

Resumo dos jornais diários; dicas de: vídeo, cinema, teatro, TV, restaurantes, viagens; 14 cd-roms disponíveis para acesso; muitos Gigabytes de bibliotecas de arquivo; canal de vídeo privado; bate papo on-line (chat); forums; correio eletrônico; compras on-line; classificados eletrônico multimídia; etc.....

Pegue o programa de instalação no CD-ROM que acompanha esta revista e aproveite tudo o que a ALPHANET pode lhe oferecer.

Seja Bem-Vindo a ALPHANET!!!

ALPHANET

Uma BBS de Classe

ALPHANET Comunicação de Dados Ltda.

Dados: (011) 7295-9595

Fone: (011) 7295-9572

Fax: (011) 7295-8080